



RELACIÓN PRELIMINAR DE POSIBLES ZONAS BLANCAS NGA EN ENTIDADES SINGULARES DE POBLACIÓN NO BLANCAS NGA

Comunidad Autónoma	Provincia	Municipio	Código INE 2013 entidad singular	Entidad Singular	Habitantes Población	Numero de zonas solicitadas
Comunitat Valenciana	Alicante/Alacant	SAN MIGUEL DE SALINAS	03120000100	SAN MIGUEL DE SALINAS	7.012	1
Comunitat Valenciana	Alicante/Alacant	TORREVIEJA	03133000200	TORREVIEJA	103.848	2
Comunitat Valenciana	Alicante/Alacant	PILAR DE LA HORADADA	03902000200	TORRE DE LA HORADADA	4.979	1
Madrid (Comunidad de)	Madrid	FUENLABRADA	28058000100	FUENLABRADA	169.383	9
Murcia (Región de)	Murcia	ALHAMA DE MURCIA	30008000100	ALHAMA DE MURCIA	18.761	1
Murcia (Región de)	Murcia	CALASPARRA	30013000100	CALASPARRA	9.567	3
Murcia (Región de)	Murcia	CEUTÍ	30018000300	CEUTÍ	10.167	1
Murcia (Región de)	Murcia	LORQUÍ	30025000300	LORQUÍ	6.505	4
Murcia (Región de)	Murcia	TOTANA	30039000400	TOTANA	26.122	1
Navarra (Comunidad Foral)	Navarra	Tafalla	31227000100	TAFALLA	11.201	1
Navarra (Comunidad Foral)	Navarra	Olite/Erriberry	31191000100	OLITE/ERRIBERRI	3.875	1
Navarra (Comunidad Foral)	Navarra	Villatuerta	31257000100	LEGARDETA	3	1
Navarra (Comunidad Foral)	Navarra	Estella-Lizarrá	31097000100	ESTELLA-LIZARRA	13.947	1
Navarra (Comunidad Foral)	Navarra	Castejón	31070000100	CASTEJON	4.182	1
Navarra (Comunidad Foral)	Navarra	Altsasu/Alsasua	31010000100	ALTSASU/ALSASUA	7.711	3
Navarra (Comunidad Foral)	Navarra	Leitza	31149000500	LEITZA	2.484	1
Navarra (Comunidad Foral)	Navarra	Viana	31251000200	VIANA	4.062	1
Navarra (Comunidad Foral)	Navarra	Olazti/Olazagutía	31189000100	OLAZTI/OLAZAGUTIA	1.627	1
Navarra (Comunidad Foral)	Navarra	Sangüesa/Zangoza	31216000300	SANGÜESA/ZANGOZA	4.894	1
País Vasco	Araba/Álava	AMURRIO	01002000200	AMURRIO	8.979	2
País Vasco	Araba/Álava	CAMPEZO/KANPEZU	01017000500	SANTA CRUZ DE CAMPEZO	869	1
País Vasco	Bizkaia	GÜEÑES	48045000100	GÜEÑES	1.668	1
País Vasco	Bizkaia	ORDUÑA	48074000500	ORDUÑA	4.131	1
País Vasco	Bizkaia	PORTUGALETE	48078000100	PORTUGALETE	47.233	1
País Vasco	Bizkaia	ORTUELLA	48083000400	ORTUELLA	7.231	1
País Vasco	Bizkaia	ORTUELLA	48083000600	URIOSTE	873	1
País Vasco	Bizkaia	IGORRE	48094000600	SABINO ARANA	597	1
País Vasco	Guipuzkoa	AZPEITIA	20018000100	AZPEITIA	13.708	1

Comunidad Autónoma	Provincia	Municipio	Código INE 2013 entidad singular	Entidad Singular	Habitantes Población	Numero de zonas solicitadas
País Vasco	Guipuzkoa	EIBAR	20030000300	EIBAR	27.295	3
País Vasco	Guipuzkoa	ELGOIBAR	20032000200	ELGOIBAR	8.522	1
País Vasco	Guipuzkoa	ESKORIATZA	20034000300	ESKORIATZA	3.650	1
País Vasco	Guipuzkoa	LEGAZPI	20051000200	LEGAZPI	8.319	1
País Vasco	Guipuzkoa	ZARAUZ	20079000400	ZARAUZ	22.463	2

Las zonas¹ de tamaño inferior al de una entidad singular de población que en la convocatoria de 2015 se proponen como elegibles para la realización de proyectos, son las siguientes:

- Comunitat Valenciana, Provincia de Alicante, Municipio de San Miguel de Salinas, Entidad singular de población San Miguel de Salinas (código INE 03120000100) – Urbanización Balcón de la Costa Blanca**

Denominación de la zona: Urbanización Balcón de la Costa Blanca

Mapas:

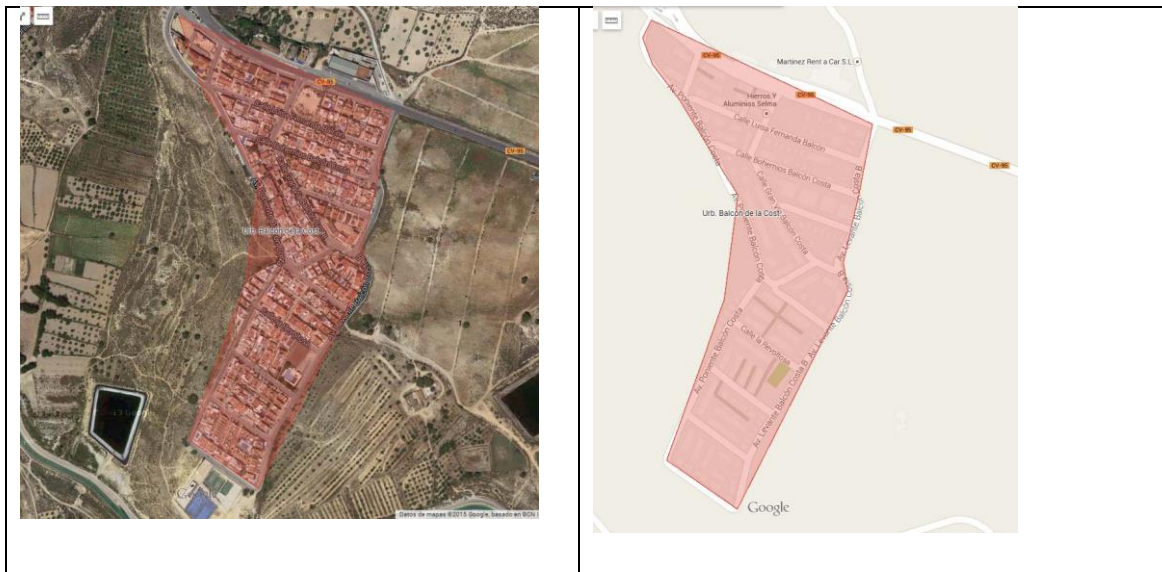

Descripción: La Urbanización Balcón de la Costa Blanca se encuentra anexa al casco urbano de la entidad singular de población de San Miguel de Salinas, y constituye un espacio continuo de

¹ La imagen del mapa de cada zona se puede ampliar pinchando sobre el mapa correspondiente.

edificaciones delimitado al Norte por la Carretera CV-95, al Oeste por la Avenida de Poniente, al Este por la Avenida de Levante y al Sur por la Calle Mar Mediterráneo.

2. Comunitat Valenciana, Provincia de Alicante, Municipio de Torrevieja, Entidad singular de población Torrevieja (código INE 03133000200) – Zona Urbanización Villasol

Denominación de la zona: Zona Urbanización Villasol. Comprende las urbanizaciones: Urbanización Los Leandros, Urbanización Roca Mar, Urbanización Torrejón, Urbanización Villa Sol y Urbanización Los Ángeles.

Mapa:



Descripción: La zona Urbanización Villasol está delimitada por las siguientes vías: Calle Levante, Calle Santa Teresa de Jesús, Avenida Cortes Valencianas, Avenida Roentget, Avenida de las Gaviotas.

3. Comunitat Valenciana, Provincia de Alicante, Municipio de Torrevieja, Entidad singular de población Torrevieja (código INE 03133000200) – Zona Urbanización Paraíso

Denominación de la zona: Zona Urbanización Paraíso. Comprende las urbanizaciones: Urbanización Mar Azul, Urbanización La Veleta, Urbanización El Paraíso, Urbanización Altos del Edén, Barrio de San Roque y Barrio del Acequirón.

Mapa:

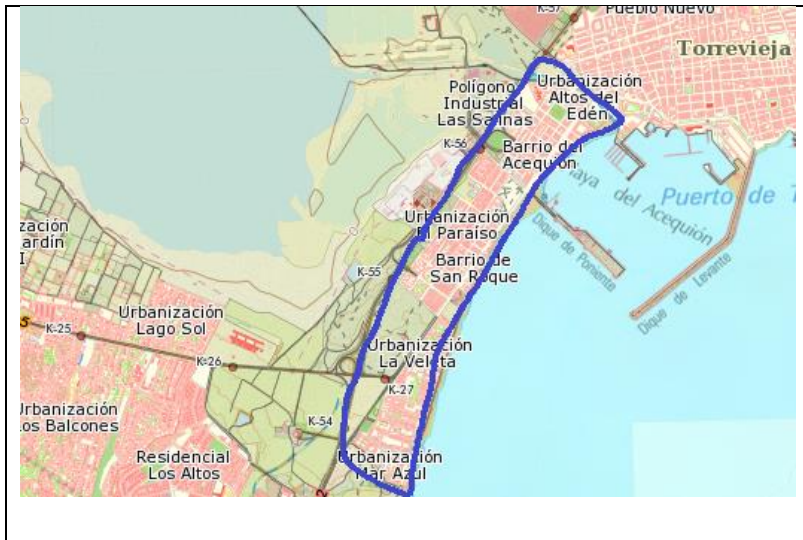

Descripción: La zona Urbanización Paraíso está delimitada por las siguientes vías: Avenida de la Estación, Avenida Juan de Austria y Carretera N332.

4. Comunitat Valenciana, Provincia de Alicante, Municipio de Pilar de la Horadada, Entidad singular de población Torre de la Horadada (código INE 03902000200) – El Mojón

Denominación de la zona: El Mojón. Comprende las urbanizaciones: La Colonia, Las Higuericas, Las Charcas, Las Cañas, el Mojón y Playa Diamante.

Mapa:



Descripción: El Mojón comprende las urbanizaciones de La Colonia, Las Higuericas, Las Charcas, Las Cañas, el Mojón y Playa Diamante, y está delimitado por la Carretera de San Pedro, la Calle Mar Egeo y la Avenida de Europa.

5. Comunidad de Madrid, Municipio de Fuenlabrada, Entidad singular de población Fuenlabrada (código INE 28058000100) – Polígono Industrial Cobo Calleja

Denominación de la zona: Polígono Industrial Cobo Calleja

Mapa:

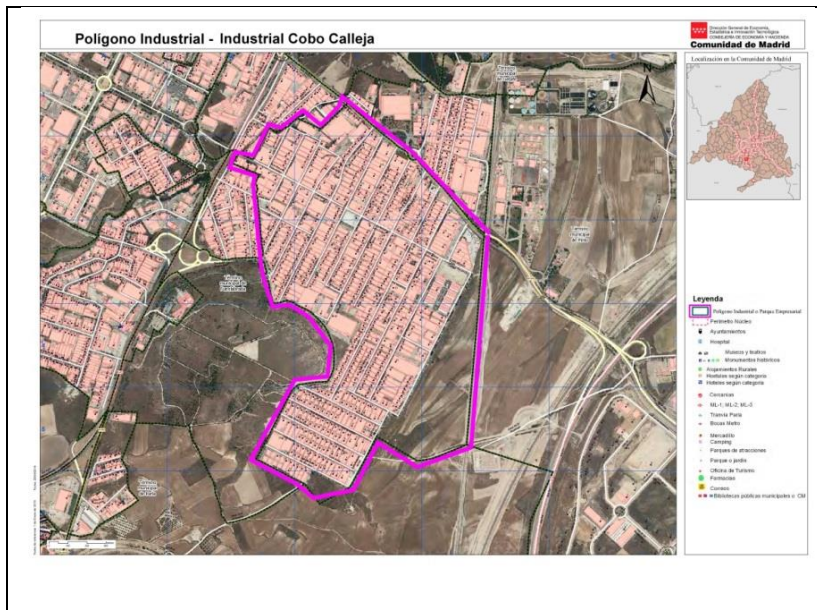

Descripción: El Polígono Industrial Cobo Calleja constituye un espacio continuo de edificaciones delimitado por las siguientes vías: Calle Valdeón, Calle Corullón, Calle Valtuille, Calle de Avilés, Calle de Almazara, Calle Guadalquivir, Calle Toca, Calle Murias y M-506.

6. Comunidad de Madrid, Municipio de Fuenlabrada, Entidad singular de población Fuenlabrada (código INE 28058000100) – Polígono Industrial Cantueña

Denominación de la zona: Polígono Industrial Cantueña

Mapa:

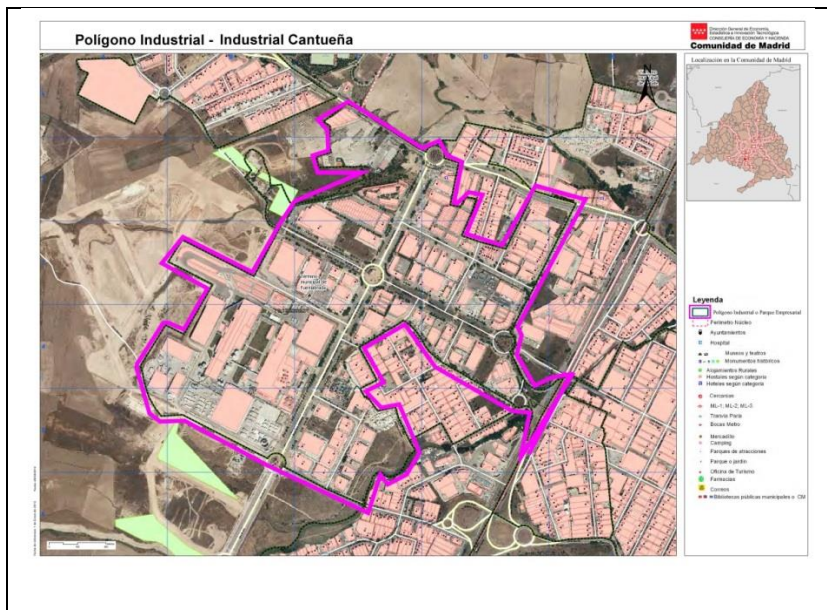

Descripción: El Polígono Industrial Cantueña constituye un espacio continuo de edificaciones delimitado por las siguientes vías: M-506, Calle de la Fragua, Calle del Álamo, Calle Rubidio y Calle del Amonio.

7. Comunidad de Madrid, Municipio de Fuenlabrada, Entidad singular de población Fuenlabrada (código INE 28058000100) – Polígono Industrial El Cruce

Denominación de la zona: Polígono Industrial El Cruce

Mapa:

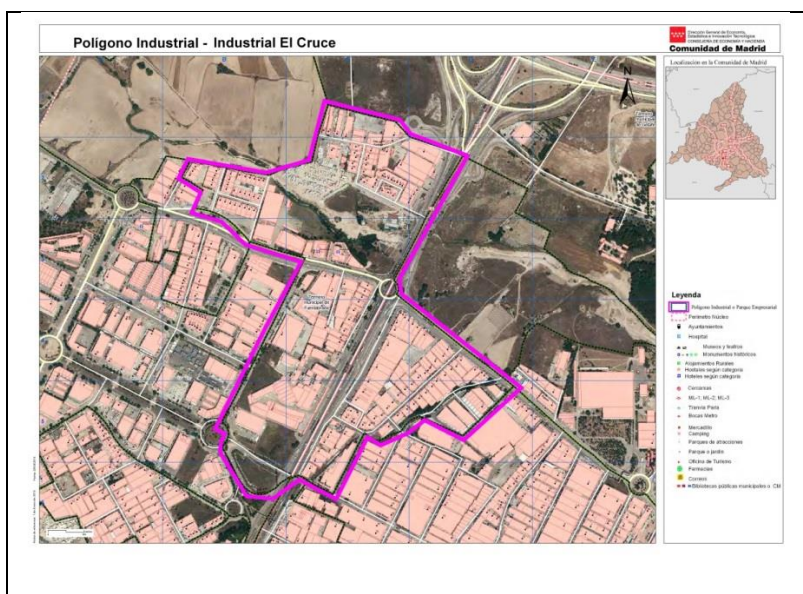

Descripción: El Polígono Industrial El Cruce constituye un espacio continuo de edificaciones delimitado por las siguientes vías: Calle Extremadura, A-42, Calle Valdeón, Travesía Murias, Avenida España, M-506 y Calle Sierra Grazalema.

8. Comunidad de Madrid, Municipio de Fuenlabrada, Entidad singular de población Fuenlabrada (código INE 28058000100) – Polígono Industrial Codein

Denominación de la zona: Polígono Industrial Codein

Mapa:

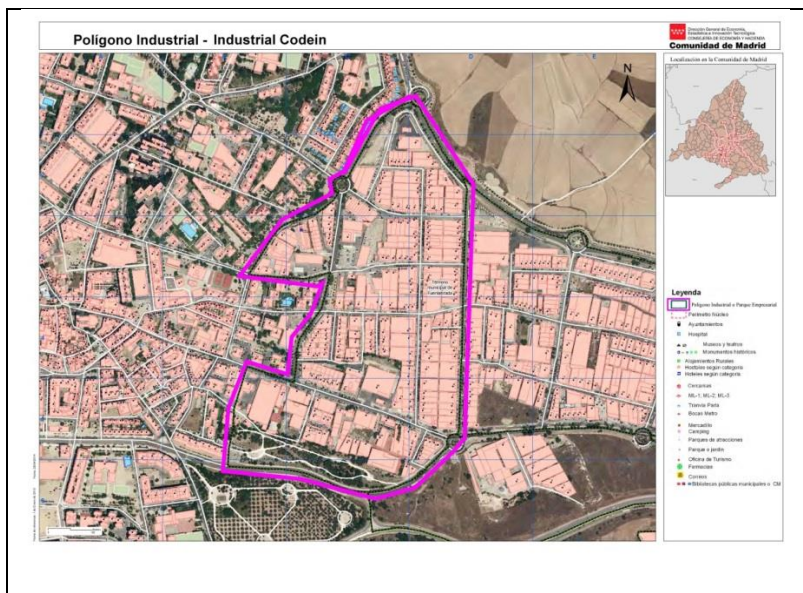

Descripción: El Polígono Industrial Codein constituye un espacio continuo de edificaciones delimitado por las siguientes vías: Avda. de la Hispanidad, Calle de Brasil, Calle de Extremadura y Calle Eduardo Torroja.

9. Comunidad de Madrid, Municipio de Fuenlabrada, Entidad singular de población Fuenlabrada (código INE 28058000100) – Polígono Industrial La Toca

Denominación de la zona: Polígono Industrial La Toca

Mapa:

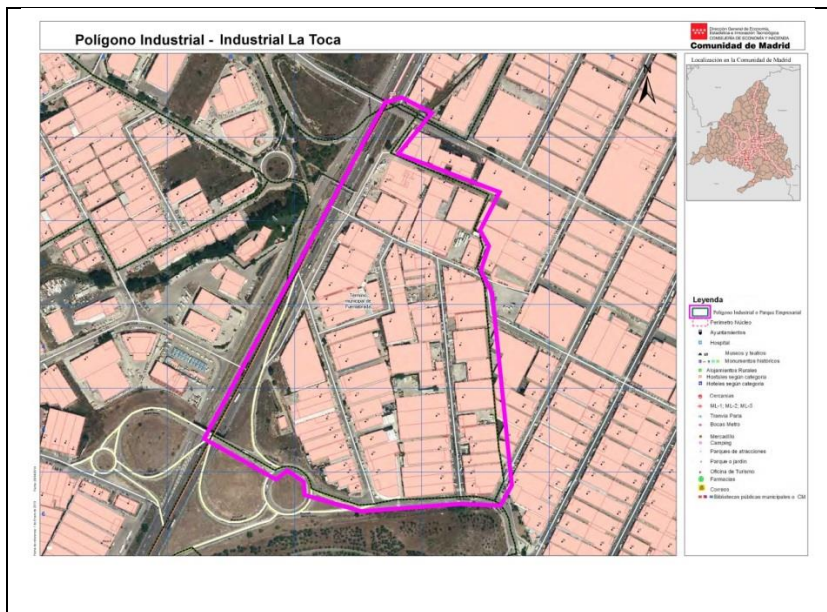

Descripción: El Polígono Industrial La Toca constituye un espacio continuo de edificaciones delimitado por las siguientes vías: A-42, Calle Río Tajo, Calle Pan Dorado y Calle Santa María del Páramo.

10. Comunidad de Madrid, Municipio de Fuenlabrada, Entidad singular de población Fuenlabrada (código INE 28058000100) – Polígono Industrial El Palomo

Denominación de la zona: Polígono Industrial El Palomo

Mapa:

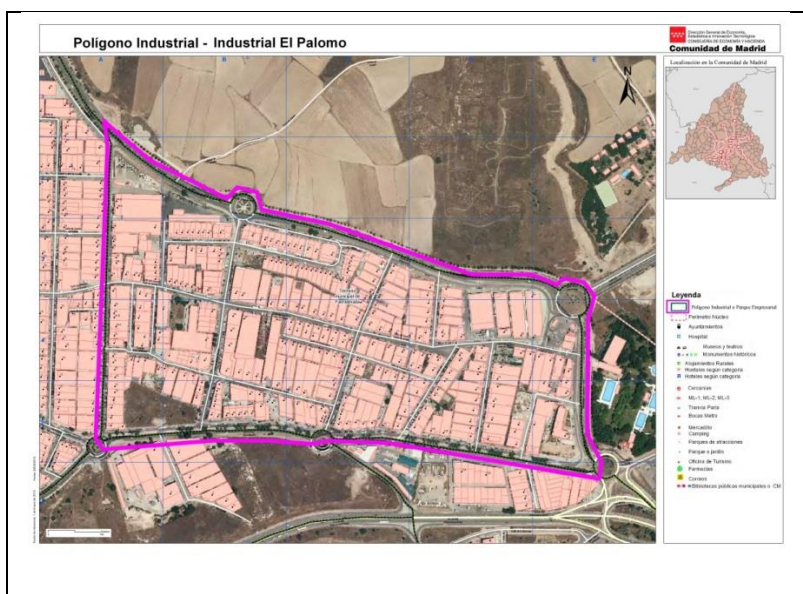

Descripción: El Polígono Industrial El Palomo constituye un espacio continuo de edificaciones delimitado por las siguientes vías: Avenida de la Hispanidad, Calle Eduardo Torroja y Calle de la Constitución.

11. Comunidad de Madrid, Municipio de Fuenlabrada, Entidad singular de población Fuenlabrada (código INE 28058000100) – Polígono Industrial Sevilla-Albarreja

Denominación de la zona: Polígono Industrial Sevilla-Albarreja

Mapa:

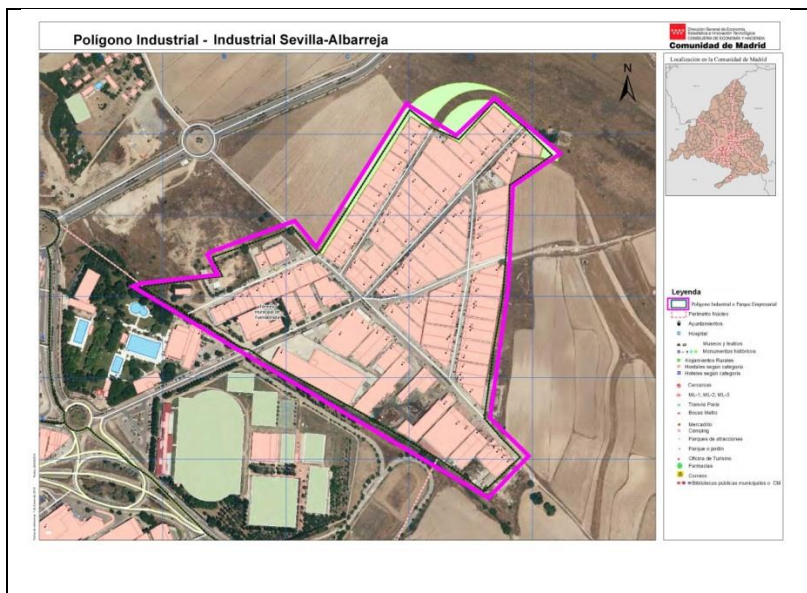

12. Comunidad de Madrid, Municipio de Fuenlabrada, Entidad singular de población Fuenlabrada (código INE 28058000100) – Polígono Industrial La Vega II

Denominación de la zona: Polígono Industrial La Vega II

Mapa:

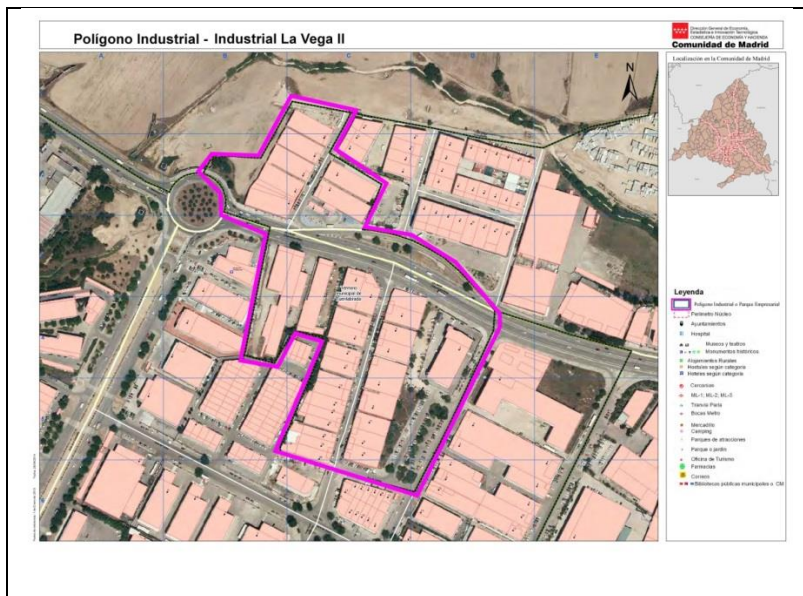

Descripción: El Polígono Industrial La Vega II constituye un espacio continuo de edificaciones delimitado por las siguientes vías: Calle Sierra de Grazalena, Calle Sierra Magina, Calle Sierra de Guadalupe, Calle de la Forja, Calle Sierra de Gredos, y Travesía de Gredos.

13. Comunidad de Madrid, Municipio de Fuenlabrada, Entidad singular de población Fuenlabrada (código INE 28058000100) – Polígono Industrial Sonsoles

Denominación de la zona: Polígono Industrial Sonsoles

Mapa:

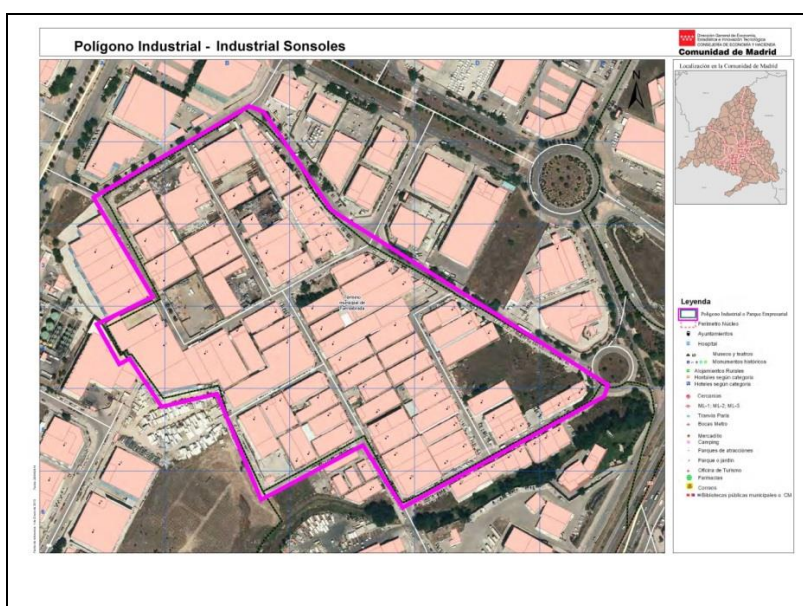

Descripción: El Polígono Industrial Sonsoles constituye un espacio continuo de edificaciones delimitado por las siguientes vías: Calle del Álamo, Calle Lítio, Calle Urano, Calle Sodio, Calle Amonio y Calle Rubidio.

14. Región de Murcia, Municipio de Alhama de Murcia, Entidad singular de población Alhama de Murcia (código INE 30008000100) – Polígono Industrial Las Salinas

Denominación de la zona: Polígono Industrial Las Salinas

Mapas:

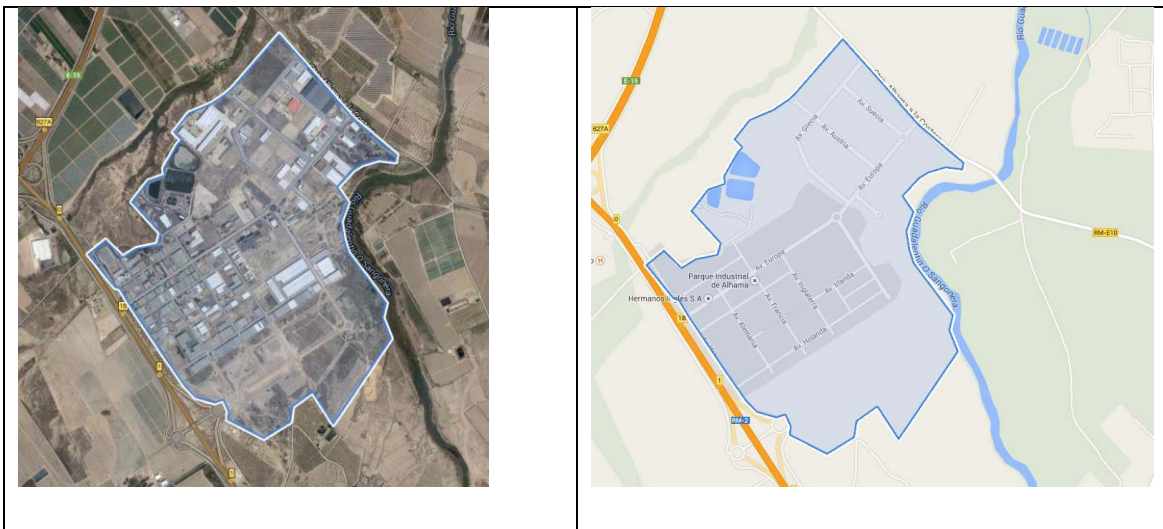

Descripción: El Polígono Industrial Las Salinas se encuentra en el municipio de Alhama de Murcia. Se encuentra en la entidad de población singular de Alhama de Murcia, delimitado al Este por la Carretera RM-E10 y el Río Guadalentín, al Oeste por la Autovía RM-2, al Sur por parcelas agrícolas y el Río Guadalentín y al Norte por la Rambla de las Salinas y la Autovía A-7.

15. Región de Murcia, Municipio de Calasparra, Entidad singular de población Calasparra (código INE 30013000100) – Barrio de la Caverina

Denominación de la zona: Barrio de la Caverina

Mapas:

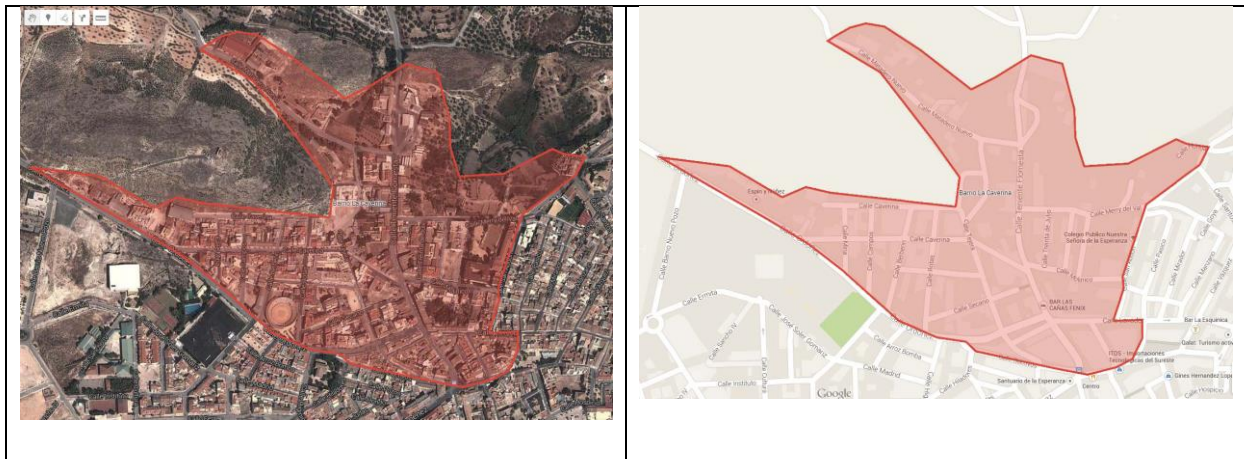

Descripción: El Barrio de la Caverina ocupa la zona norte del casco urbano de Calasparra. Se encuentra delimitado al Sur por las Calles Ordoñez, Socovos y Juan Ramón Jiménez, al Este por las Calles Dr. Fleming y San Abdón, y al Norte y al Oeste por parcelas agrícolas y la carretera RM-714.

16. Región de Murcia, Municipio de Calasparra, Entidad singular de población Calasparra (código INE 30013000100) – Barrio de San Pedro

Denominación de la zona: Barrio de San Pedro

Mapas:

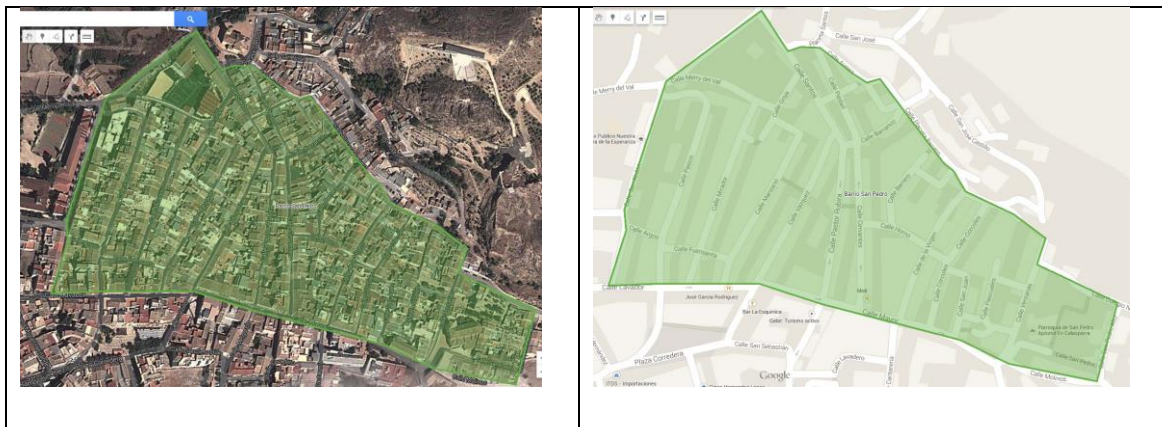

Descripción: El Barrio de San Pedro ocupa el sector Noreste del casco urbano de Calasparra. Se encuentra delimitado al Oeste por la Calle San Abdón, al Sur por la Calle Lavador y Calle Mayor, al Norte por el Barrio de los Santos a través de las Calles Aurora y Calle Barrero y al Este por la Calle San Pedro Alto.

17. Región de Murcia, Municipio de Calasparra, Entidad singular de población Calasparra (código INE 30013000100) – Sector Este Barrio de la Merced

Denominación de la zona: Sector Este Barrio de la Merced

Mapas:

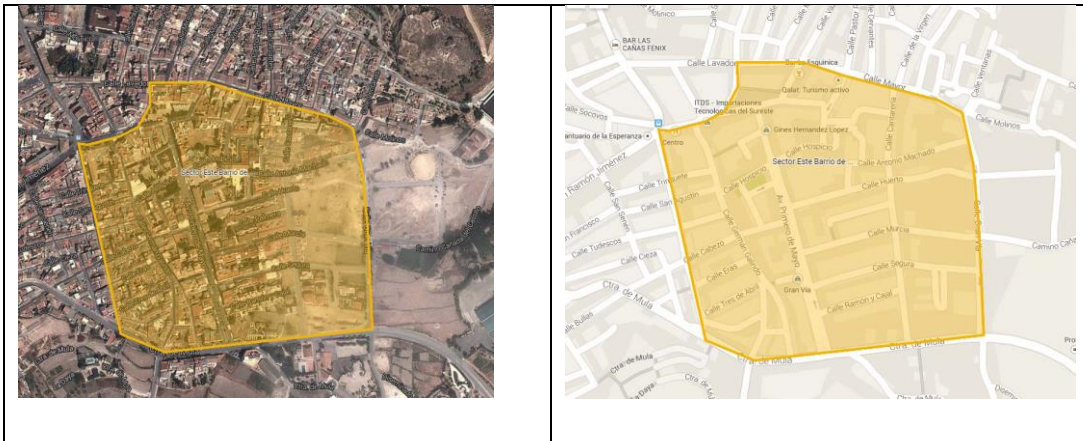

Descripción: El Sector Este del Barrio de la Merced ocupa la zona sureste del casco urbano. Está delimitado al Norte por la Avenida Juan Ramón Jiménez, la Calle Labrador y la Calle Mayor, al Oeste por la Calle Esperanza, al Sur por la Carretera de Mula y al Este por la Calle Gran Vía.

18. Región de Murcia, Municipio de Ceutí, Entidad singular de población Ceutí (código INE 30018000300) – Polígono Industrial Los Torraos

Denominación de la zona: Polígono Industrial Los Torraos

Mapas:

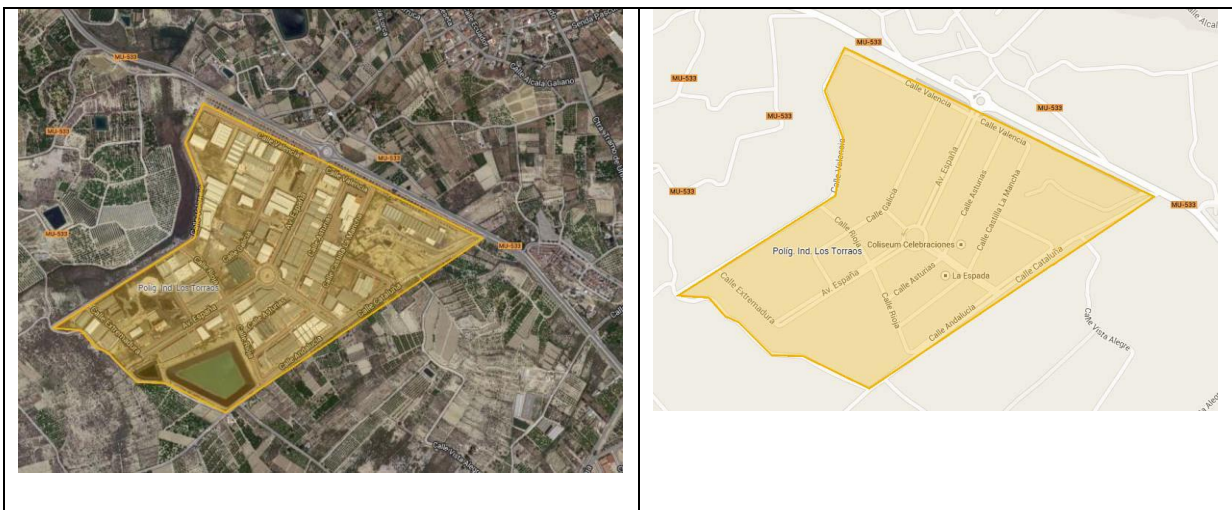

Descripción: El Polígono Industrial Los Torraos se encuentra en el municipio de Ceutí. El Polígono Industrial Los Torraos se ubica en el límite norte del término municipal de Ceutí, quedando delimitado al Sur por las Calles Andalucía y Cataluña, al Este por la Carretera MU-533, al Oeste por parcelas agrícolas y el Camino de los Intes y al Norte por el término municipal de Archena a través de la Calle Valencia y la Rambla del Salar de Archena.

19. Región de Murcia, Municipio de Lorquí, Entidad singular de población Lorquí (código INE 30025000300) – Polígono Industrial El Saladar I

Denominación de la zona: Polígono Industrial El Saladar I

Mapas:

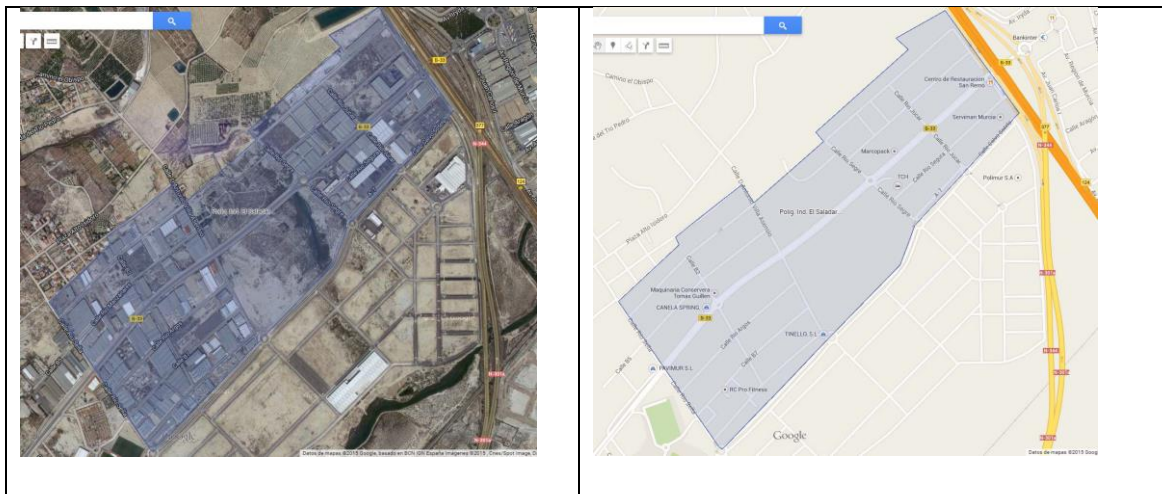

Descripción: El Polígono Industrial El Saladar I se encuentra en el municipio de Lorquí. Se encuentra junto al casco urbano de Lorquí, delimitado al Oeste por la calle Río Sella, al Sur por el Polígono Industrial El Saladar II a través del Antiguo Camino de Fortuna, al Norte por parcelas agrícolas y al Este por la Autovía A-30.

20. Región de Murcia, Municipio de Lorquí, Entidad singular de población Lorquí (código INE 30025000300) – Polígono Industrial El Saladar II

Denominación de la zona: Polígono Industrial El Saladar II

Mapas:

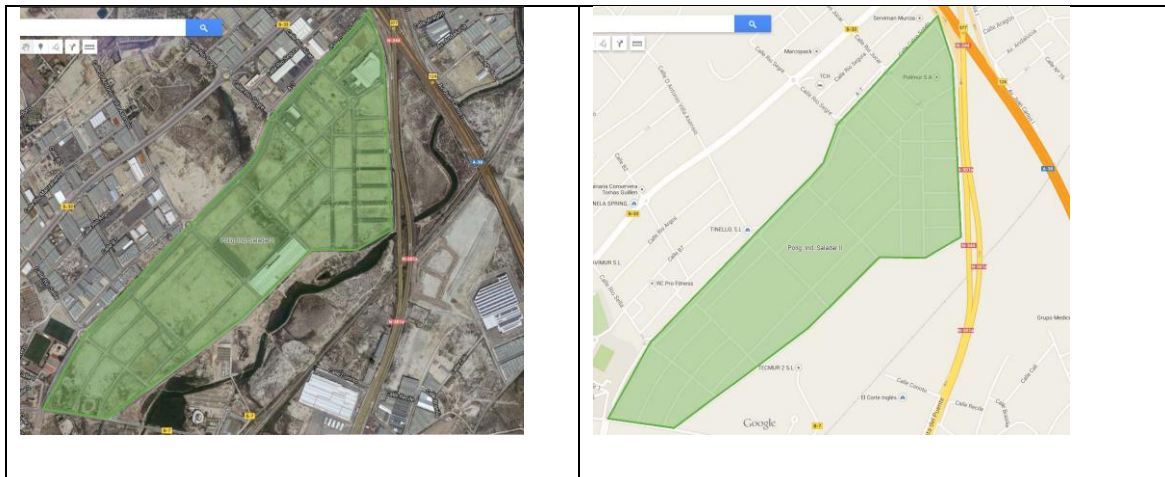

Descripción: El Polígono Industrial El Saladar II se encuentra en el municipio de Lorquí, siendo la ampliación del Polígono Industrial El Saladar I. El Polígono Industrial El Saladar II se encuentra delimitado al Norte por el Polígono Industrial El Saladar I a través del Antiguo Camino de Fortuna, al Sur por la Rambla Salar del Gordo, al Este por la Autovía A-30 y al Oeste por la Carretera RM-B7.

21. Región de Murcia, Municipio de Lorquí, Entidad singular de población Lorquí (código INE 30025000300) – Polígono Industrial BASE 2000

Denominación de la zona: Polígono Industrial BASE 2000

Mapas:



Descripción: El Polígono Industrial BASE 2000 se encuentra en el municipio de Lorquí, situado en el extremo más oriental de su término municipal. El Polígono Industrial BASE 2000 se ubica en el límite oriental del término municipal de Lorquí, quedando delimitado al Este y al Sur por la Rambla Salar del

Gordo y el ferrocarril Cartagena-Chinchilla, al Oeste por la autovía A-30 y al Norte por el Polígono Industrial Sanmartín a través de la Avenida 1.

22. Región de Murcia, Municipio de Lorquí, Entidad singular de población Lorquí (código INE 30025000300) – Polígono Industrial San Martín

Denominación de la zona: Polígono Industrial San Martín

Mapas:



Descripción: El Polígono Industrial SANMARTÍN se encuentra en el municipio de Lorquí, situado junto al Polígono Industrial BASE 2000 en el extremo más oriental del término municipal de Lorquí, quedando delimitado al Sur por el Polígono Industrial BASE 2000 a través de la Calle Castillo de Caravaca, al Oeste por la autovía A-30, al Este por parcelas agrícolas y el ferrocarril Cartagena-Chinchilla y al Norte por parcelas agrícolas y la Calle Castillo de Monteagudo.

23. Región de Murcia, Municipio de Totana, Entidad singular de población Totana (código INE 30039000400) – Polígono Industrial El Saladar

Denominación de la zona: Polígono Industrial El Saladar

Mapas:

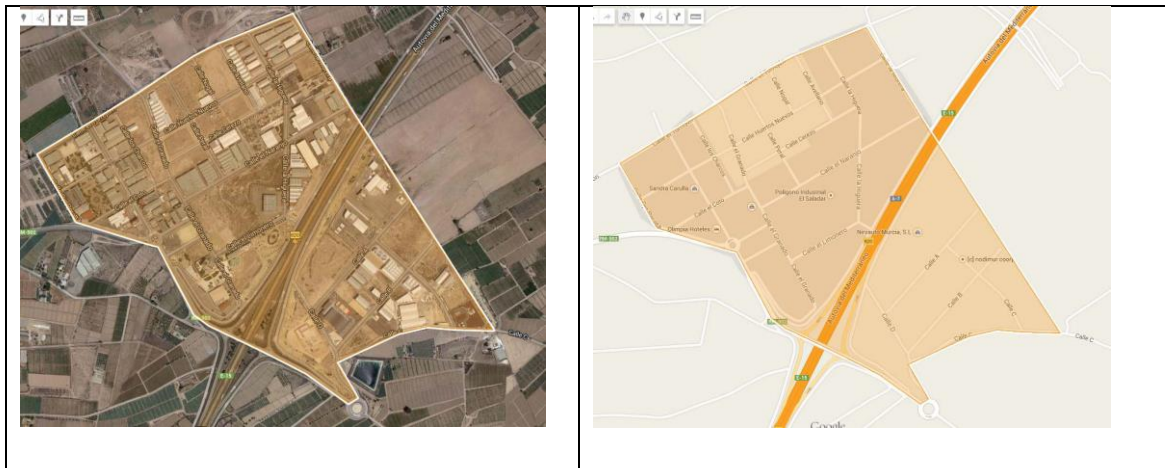

Descripción: El Polígono Industrial El Saladar se encuentra en el municipio de Totana. Se encuentra en la entidad de población singular de Totana atravesado por la Autovía del Mediterráneo A-7, se encuentra delimitado al Norte por la Calle Torrejón, al Este por la Calle Morera y parcelas Agrícolas, al Oeste por la Calle Ojo Peralta y la Carretera RM-502 y al Sur por el Camino de la Calavera y parcelas agrícolas.

24. Comunidad Foral de Navarra, Municipio de Tafalla, Entidad singular de población Tafalla (código INE 31227000100) – Polígono Industrial de La Nava

Denominación de la zona: Polígono Industrial La Nava

Mapas:

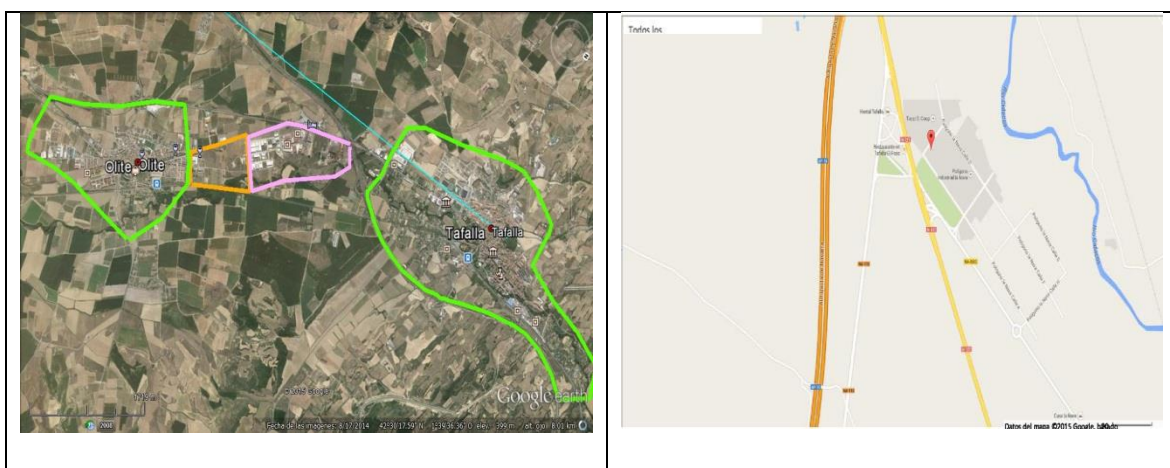

Descripción: El Polígono Industrial Las Navas pertenece a los dos municipios e Tafalla y Olite al estar situado en la divisoria de ambos términos municipales. Se localiza al sur de la población de Tafalla, en la margen izquierda de la carretera N-121, a la altura del punto kilométrico 39, Ocupa terrenos de los

términos municipales de Tafalla y Olite. El polígono limita por el norte con las instalaciones de la multinacional Fagor, al este con el río Cidacos, al oeste con la citada carretera N-121 y al sur con campos de cultivo. La distancia en línea recta a los cascos urbanos de Tafalla y Olite es de 2,5 Km y 1,8 Km, respectivamente.

25. Comunidad Foral de Navarra, Municipio de Olite, Entidad singular de población Olite (código INE 31191000100) – Polígono Industrial de La Nava

Denominación de la zona: Polígono Industrial La Nava

Mapas:

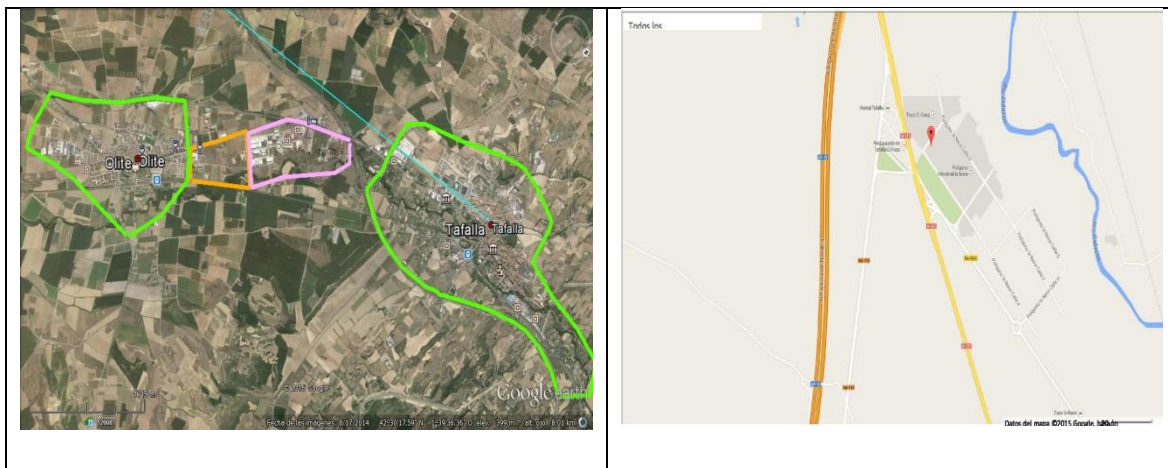

Descripción: El Polígono Industrial Las Navas pertenece a los dos municipios de Tafalla y Olite al estar situado en la divisoria de ambos términos municipales. Se localiza al sur de la población de Tafalla, en la margen izquierda de la carretera N-121, a la altura del punto kilométrico 39, Ocupa terrenos de los términos municipales de Tafalla y Olite. El polígono limita por el norte con las instalaciones de la multinacional Fagor, al este con el río Cidacos, al oeste con la citada carretera N-121 y al sur con campos de cultivo. La distancia en línea recta a los cascos urbanos de Tafalla y Olite es de 2,5 Km y 1,8 Km, respectivamente.

26. Comunidad Foral de Navarra, Municipio de Villatuerta, Entidad singular de población Legardeta (código INE 31257000100) – Polígono Industrial de San Miguel

Denominación de la zona: Polígono Industrial San Miguel

Mapas:

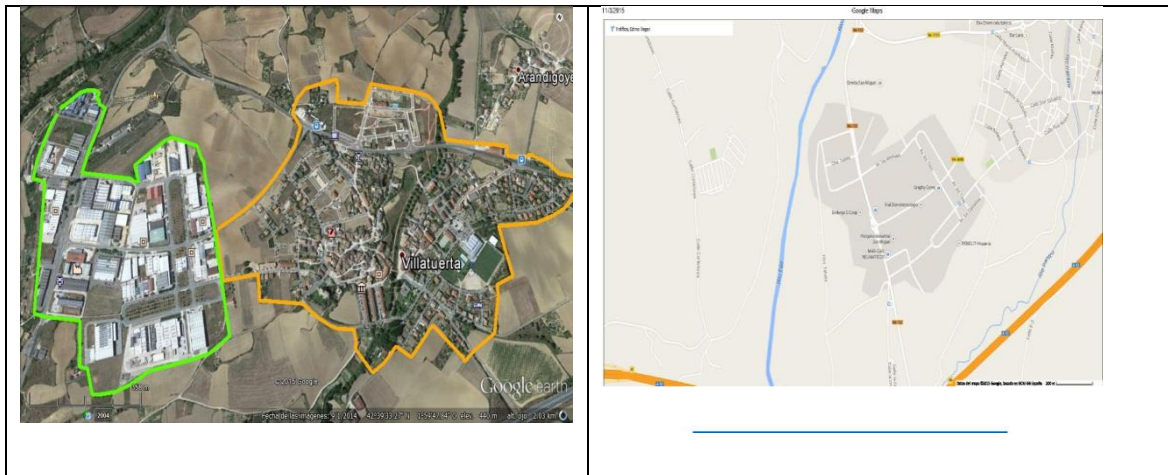

Descripción: El Polígono Industrial de San Miguel se encuentra ubicada al este del término municipal de Villatuerta, población limítrofe con el municipio de Estella, y cabecera de la Merindad que lleva su nombre. Está dividido en tres partes: polígono de San Miguel Viejo, polígono de San Miguel Nuevo y polígono de Legardeta. El terreno que comprende el área de actividad industrial se encuentra limitado al sur por la Autovía del Camino A-12, así como vertebrado por la NA-132 (Carretera de Tafalla), carretera principal de la zona media de Navarra. La distancia al casco urbano de Villatuerta y Estella es de 500 m y 5 km respectivamente. Se encuentra a menos de media hora en automóvil de Pamplona y Logroño. Además lo separan menos de una hora y media de otras ciudades como Bilbao, Zaragoza, Vitoria y San Sebastián.

27. Comunidad Foral de Navarra, Municipio de Estella-Lizarrá, Entidad singular de población Estella-Lizarrá (código INE 31097000100) – Polígono Industrial de Merkatondoa

Denominación de la zona: Polígono Industrial Merkatondoa

Mapas:

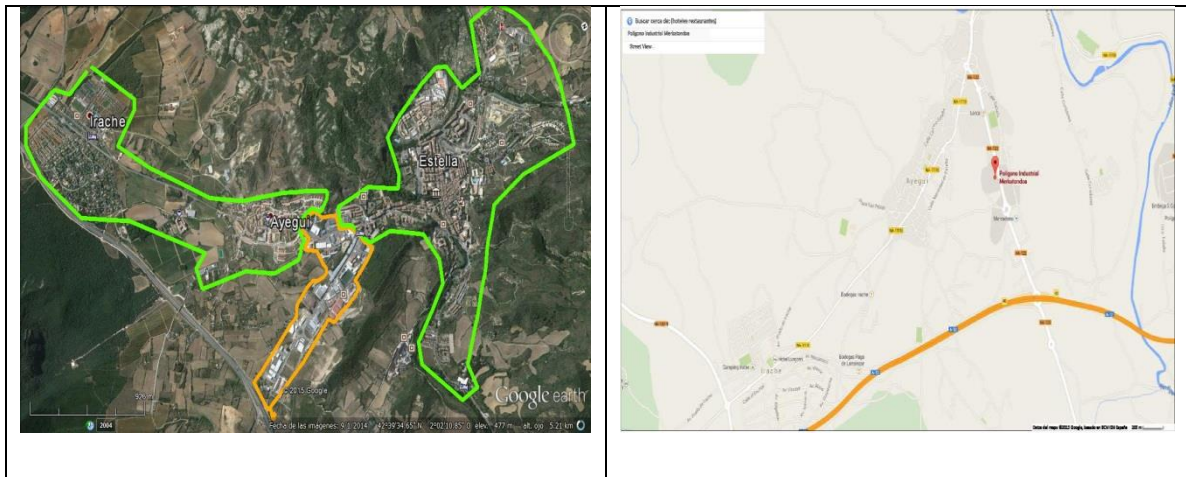

Descripción: El Polígono Industrial de Merkatondoa se encuentra situado a las afueras de la ciudad, junto a la Autovía del camino. Contiguo al polígono de Merkatondoa, se ubicará un segundo polígono industrial: el Polígono Industrial de Miguel de Eguia. Dicho polígono estará situado en los terrenos de Oncineda, limitando con la N-122, la Autovía del Camino (A-12) y el límite de los terrenos Municipales de Ayegui.

28. Comunidad Foral de Navarra, Municipio de Castejón, Entidad singular de población Castejón (código INE 31070000100) – Polígono Industrial de Castejón

Denominación de la zona: Polígono Industrial Castejón

Mapas:

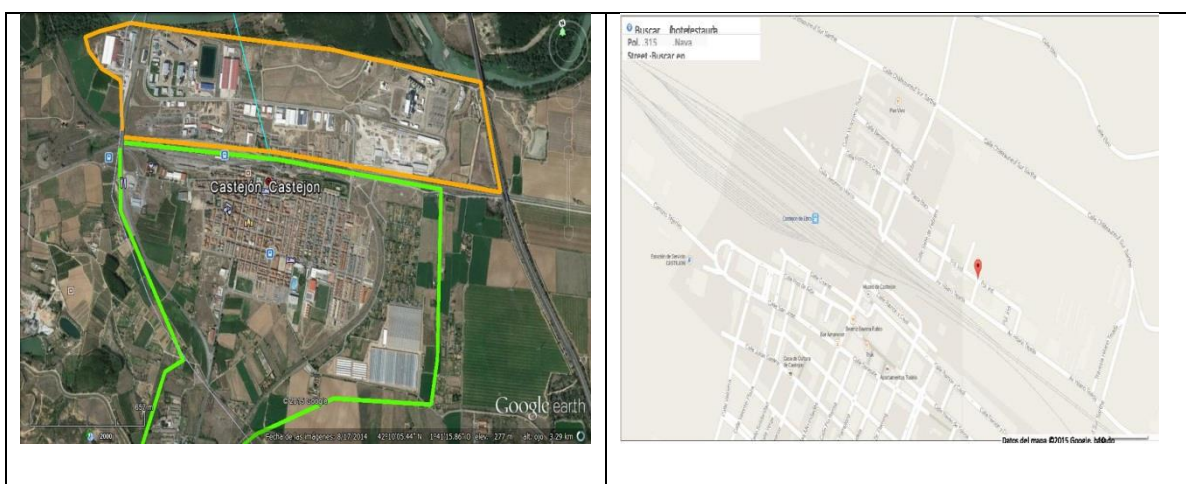

29. Comunidad Foral de Navarra, Municipio de Altsasu, Entidad singular de población Altsasu (código INE 31010000100) – Polígono Industrial de Ondarría

Denominación de la zona: Polígono Industrial Ondarría

Mapas:



30. Comunidad Foral de Navarra, Municipio de Altsasu, Entidad singular de población Altsasu (código INE 31010000100) – Polígono Industrial de Isasia

Denominación de la zona: Polígono Industrial Isasia

Mapas:

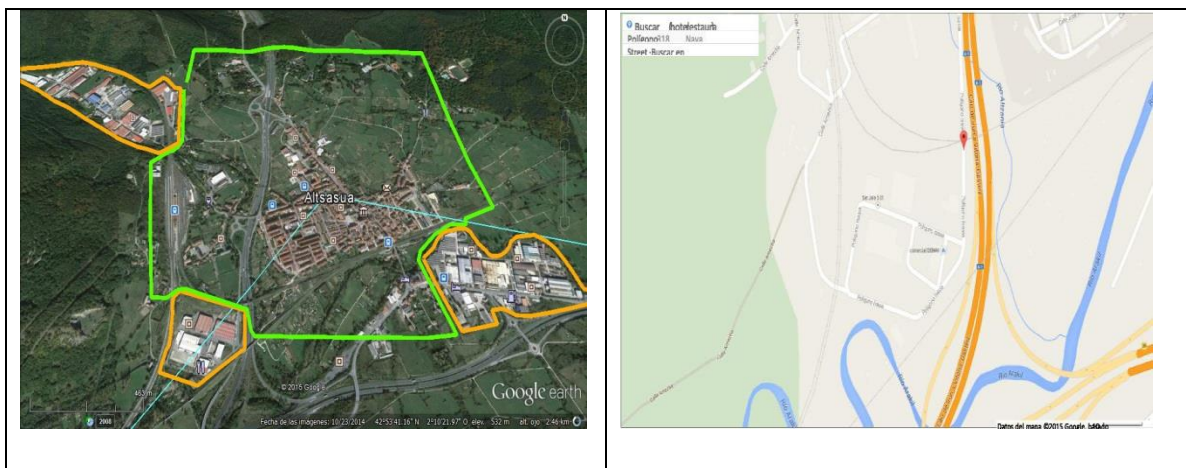

31. Comunidad Foral de Navarra, Municipio de Altsasu, Entidad singular de población Altsasu (código INE 31010000100) – Polígono Industrial de Ibarrea

Denominación de la zona: Polígono Industrial Ibarrea

Mapas:

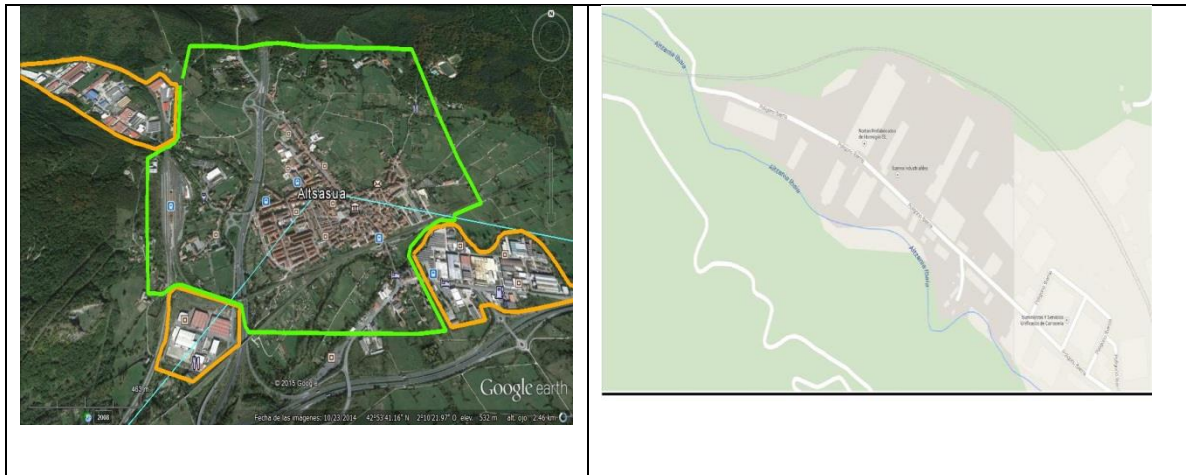

32. Comunidad Foral de Navarra, Municipio de Leitza, Entidad singular de población Leitza (código INE 3114900500) – Polígono Industrial de Iñurrista

Denominación de la zona: Polígono Industrial Iñurrista

Mapas:

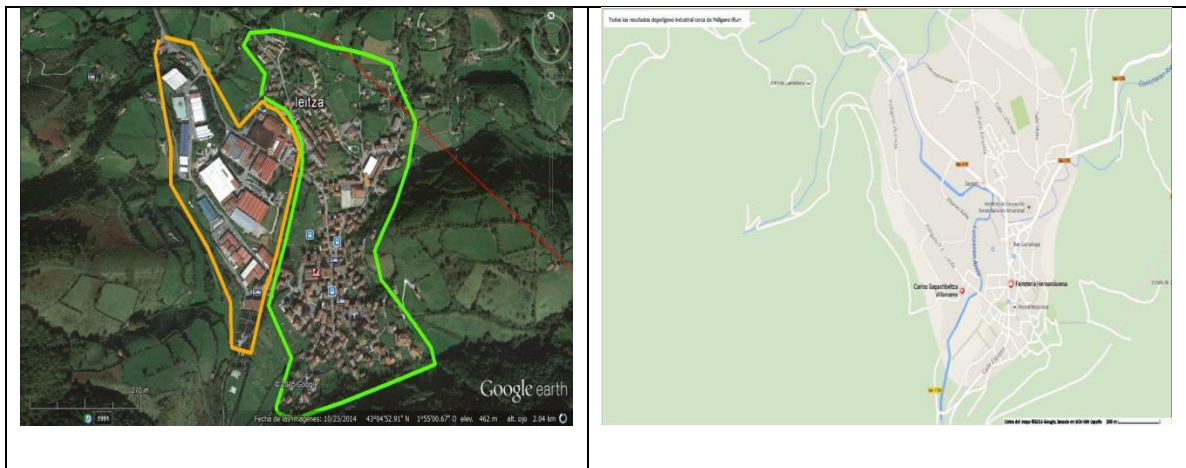

Descripción: El Polígono Industrial de Iñurrista limita al norte con la depuradora de Leitza, al sur con las instalaciones de Sarriopapel y Celulosa, S.A. y el polígono industrial PII Landa, siendo así pues, este nuevo polígono es continuación del ya existente, al este con el río Leitzarán y al oeste con la carretera de Sakulu. La superficie total del suelo es de 31.441,63 m².

33. Comunidad Foral de Navarra, Municipio de Viana, Entidad singular de población Viana (código INE 31251000200) – Polígono Industrial de Viana

Denominación de la zona: Polígono Industrial Viana

Mapas:



Descripción: El Polígono Industrial Viana se compone de tres polígonos industriales: La Alberguería, La Peña y La Granja cercanos a los polígonos de Logroño, el eje del Ebro con la autopista y la autovía Pamplona-Logroño.

34. Comunidad Foral de Navarra, Municipio de Olazti, Entidad singular de población Olazti (código INE 31189000100) – Polígono Industrial de Arkinorruti

Denominación de la zona: Polígono Industrial Arkinorruti

Mapas:

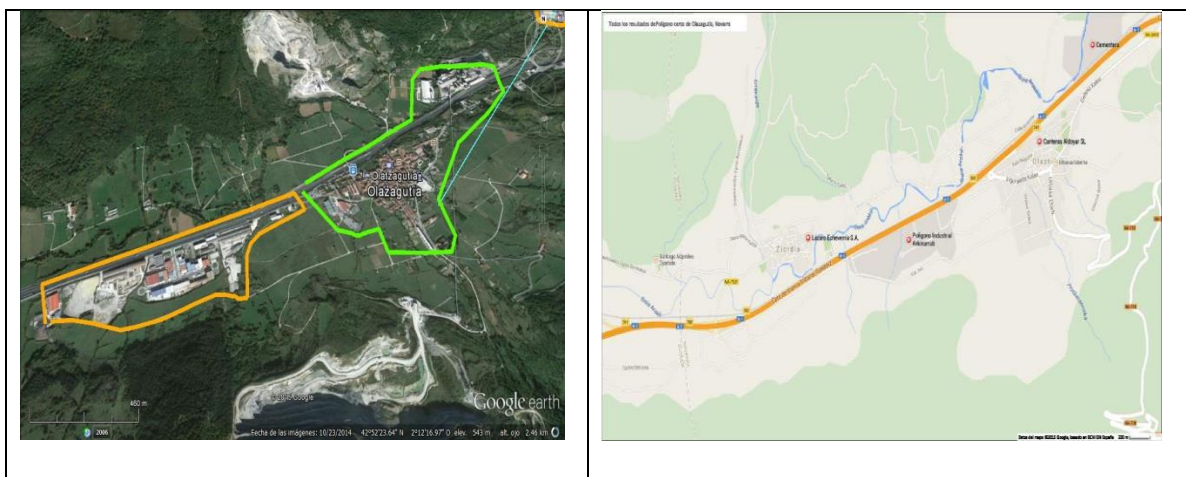

Descripción: El Polígono Industrial Arkinorruti se sitúa en la zona más occidental del municipio, junto a la carretera de servicios que conecta Olazagutía y Ziordia, con buenos accesos desde la autovía A-1 Madrid-Irún.

35. Comunidad Foral de Navarra, Municipio de Sangüesa, Entidad singular de población Sangüesa (código INE 31216000300) – Polígono Industrial de Rocaforte

Denominación de la zona: Polígono Industrial Rocaforte

Mapas:

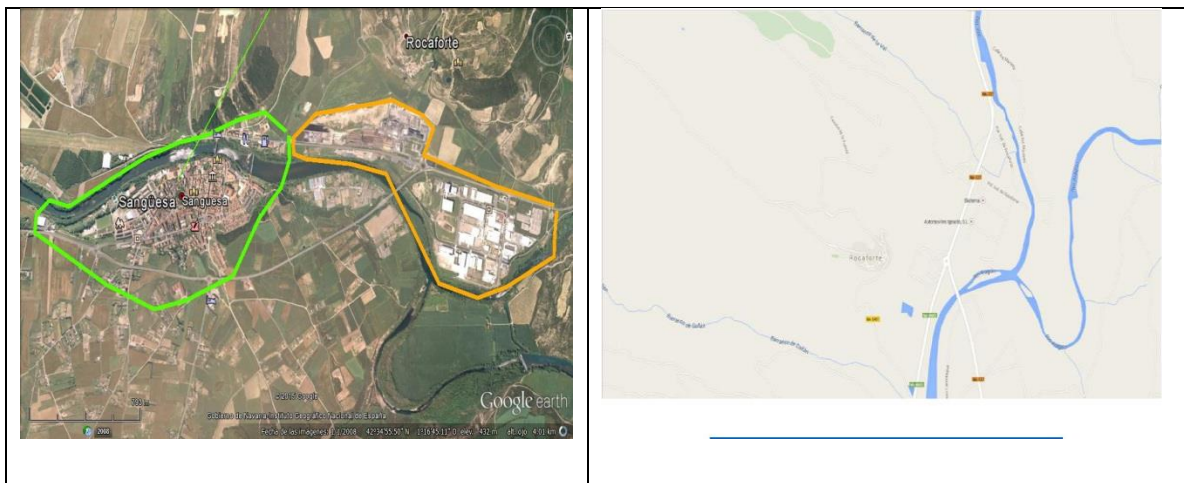

36. País Vasco, Provincia de Álaba, Municipio de Amurrio, Entidad singular de población Amurrio (código INE 01002000200) – Polígono Industrial de Maskuribai.

Denominación de la zona: Polígono Industrial de Maskuribai.

Mapa:

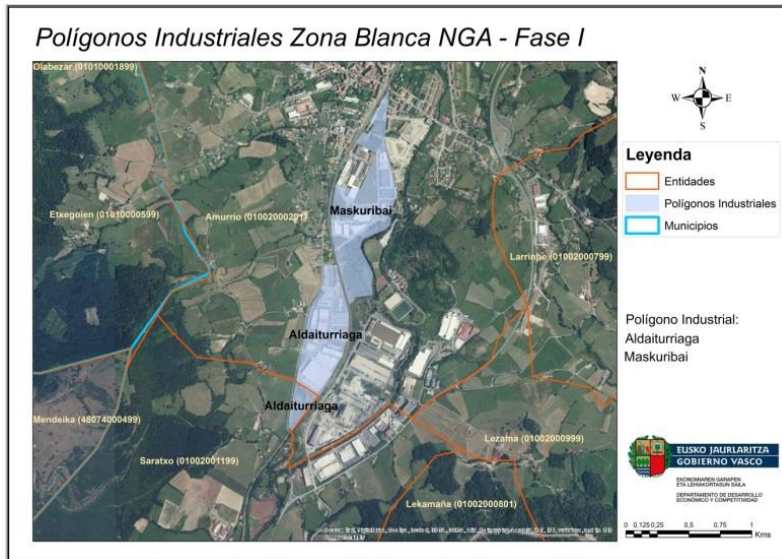

37. País Vasco, Provincia de Álaba, Municipio de Amurrio, Entidad singular de población Amurrio (código INE 01002000200) – Polígono Industrial de Aldaturriaga.

Denominación de la zona: Polígono Industrial de Aldaturriaga.

Mapa:

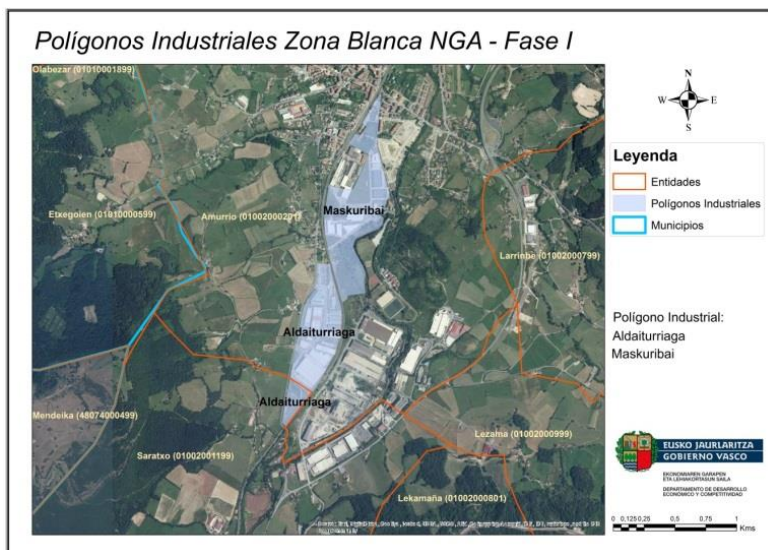

38. País Vasco, Provincia de Álaba, Municipio de Campezo/Kanpezu, Entidad singular de población Santa Cruz de Campezo (código INE 01017000500) – Polígono Industrial Campezo.

Denominación de la zona: Polígono Industrial Campezo.

Mapa:

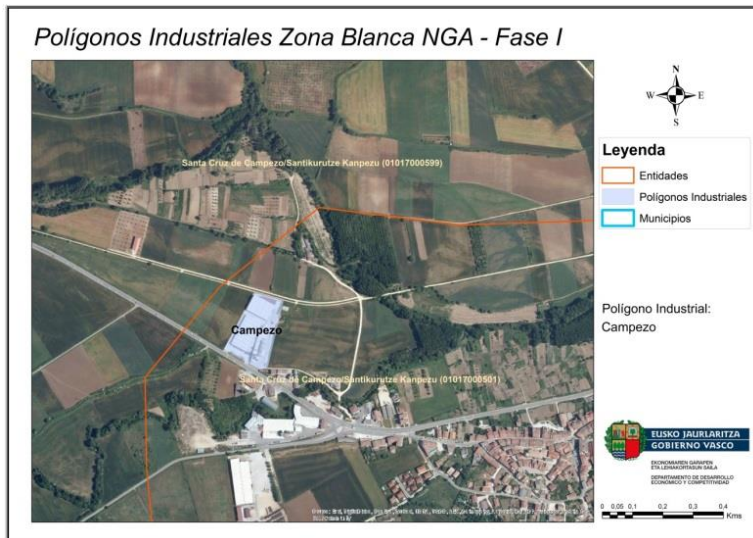

39. País Vasco, Provincia de Bizkaia, Municipio de Gúeñes, Entidad singular de población Gúeñes (código INE 48045000100) – Polígono Industrial Gueñes-Arangoiti.

Denominación de la zona: Polígono Industrial Gueñes-Arangoiti.

Mapa:

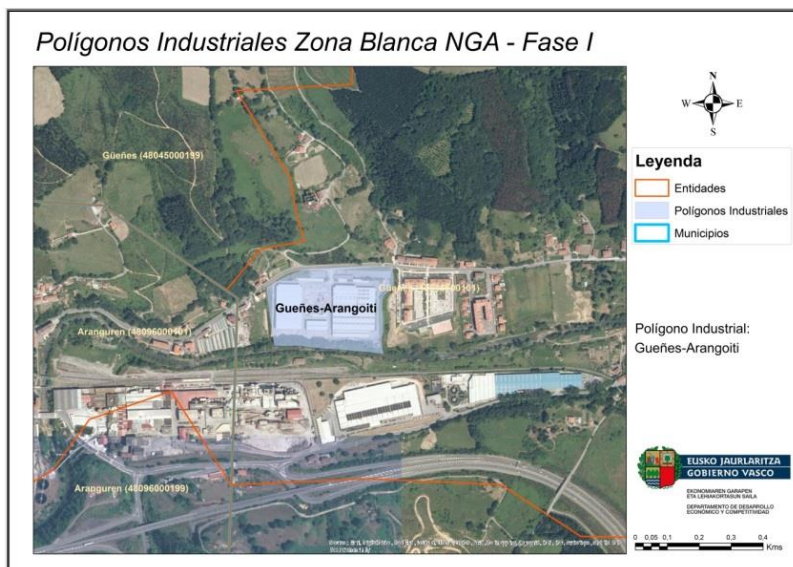

40. País Vasco, Provincia de Bizkaia, Municipio de Orduña, Entidad singular de población Orduña (código INE 48074000500) – Polígono Industrial Orduña-La Tejera.

Denominación de la zona: Polígono Industrial Orduña-La Tejera.

Mapa:

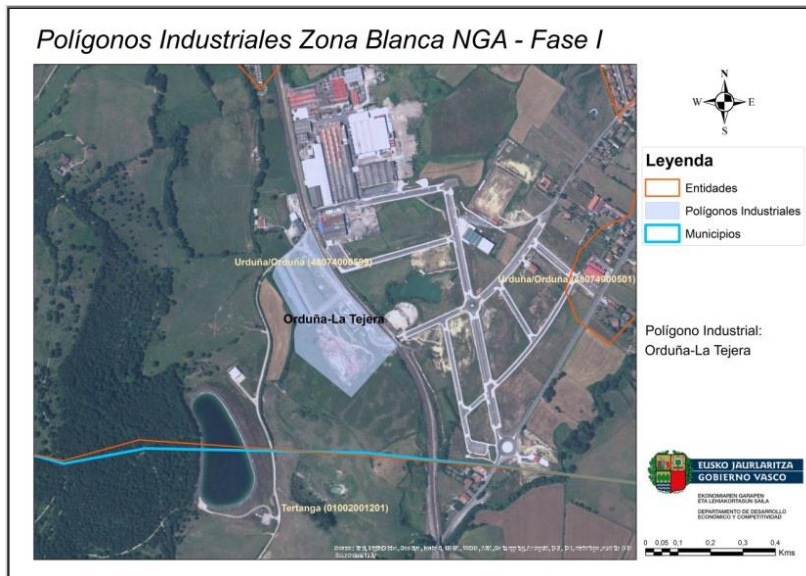

41. País Vasco, Provincia de Bizkaia, Municipio Portugalete, Entidad singular de población Portugalete (código INE 48078000100) – Polígono Industrial Portugalete-Ballonti.

Denominación de la zona: Polígono Industrial Portugalete-Ballonti.

Mapa:

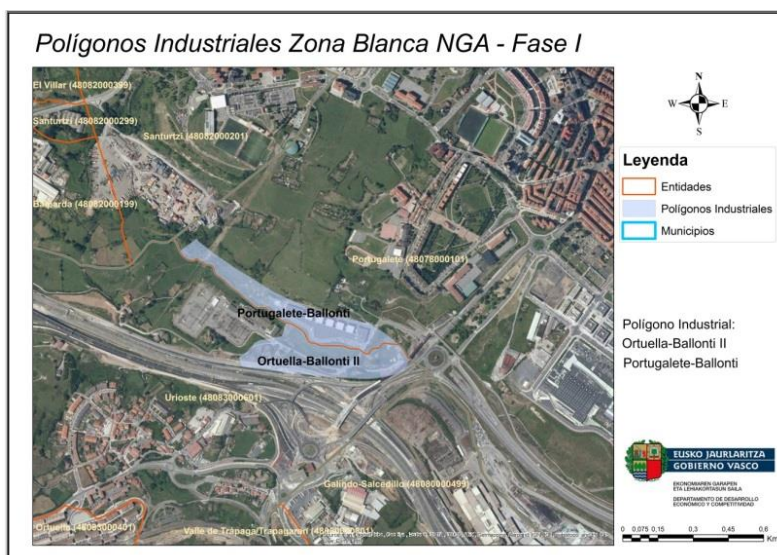

42. País Vasco, Provincia de Bizkaia, Municipio de Ortuella, Entidad singular de población Ortuella (código INE 48083000400) – Polígono Industrial Granada.

Denominación de la zona: Polígono Industrial Granada.

Mapa:

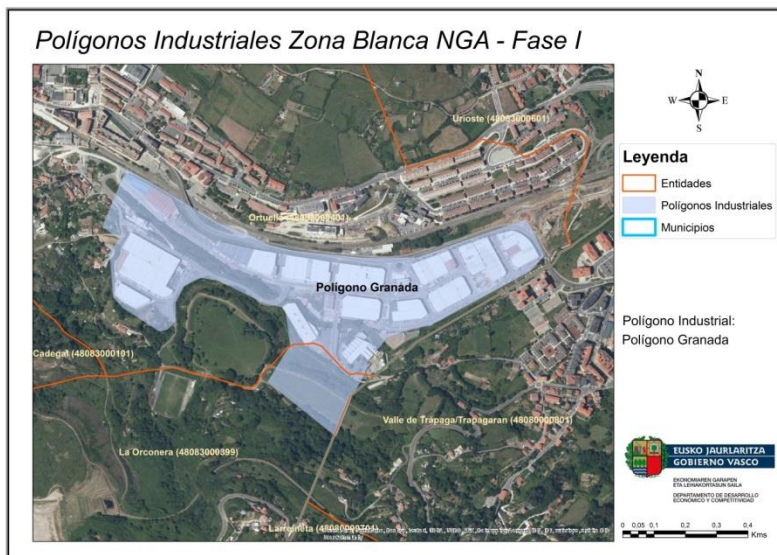

43. País Vasco, Provincia de Bizkaia, Municipio de Ortuella, Entidad singular de población Urrioste (código INE 48083000600) – Polígono Industrial Ortuella-Ballonti II.

Denominación de la zona: Polígono Industrial Ortuella-Ballonti II.

Mapa:

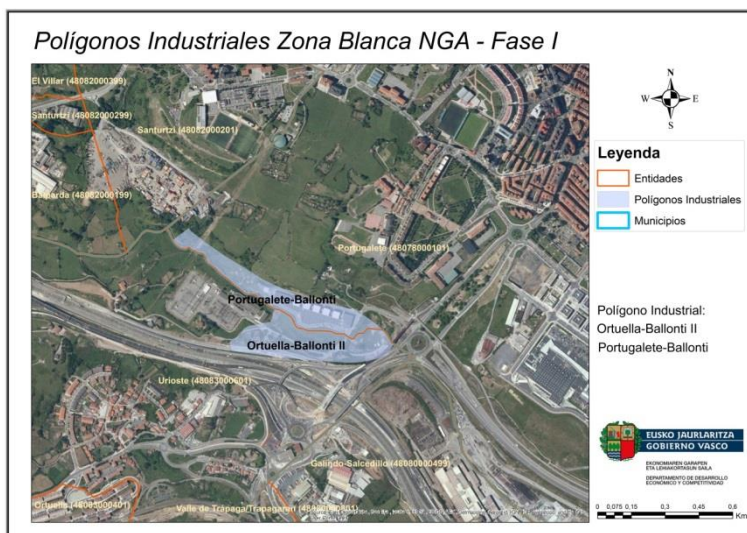

44. País Vasco, Provincia de Bizkaia, Municipio de Igorre, Entidad singular de población Sabino Arana (código INE 48094000600) – Polígono Industrial Igorre-Area nº 17.

Denominación de la zona: Polígono Industrial Igorre-Area nº 17.

Mapa:

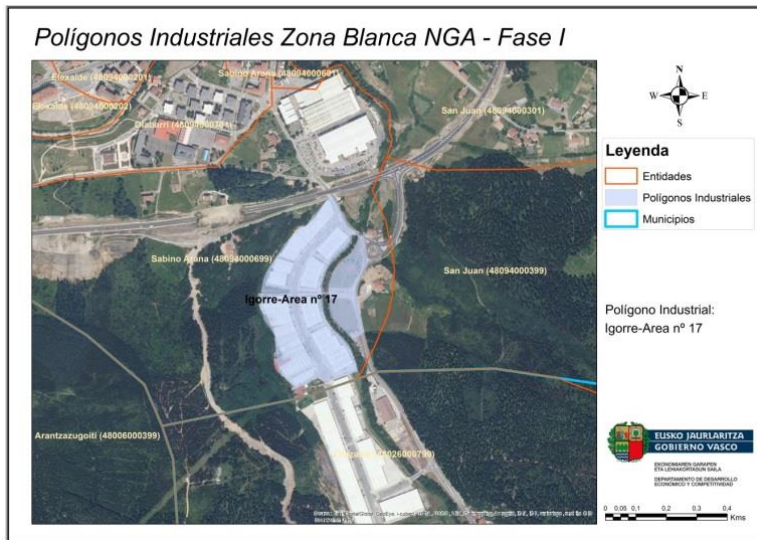

45. País Vasco, Provincia de Gipuzkoa, Municipio Azpeitia, Entidad singular de población Azpeitia (código INE 20018000100) – Polígono Industrial Anardi - Azpeitia.

Denominación de la zona: Polígono Industrial Anardi - Azpeitia.

Mapa:

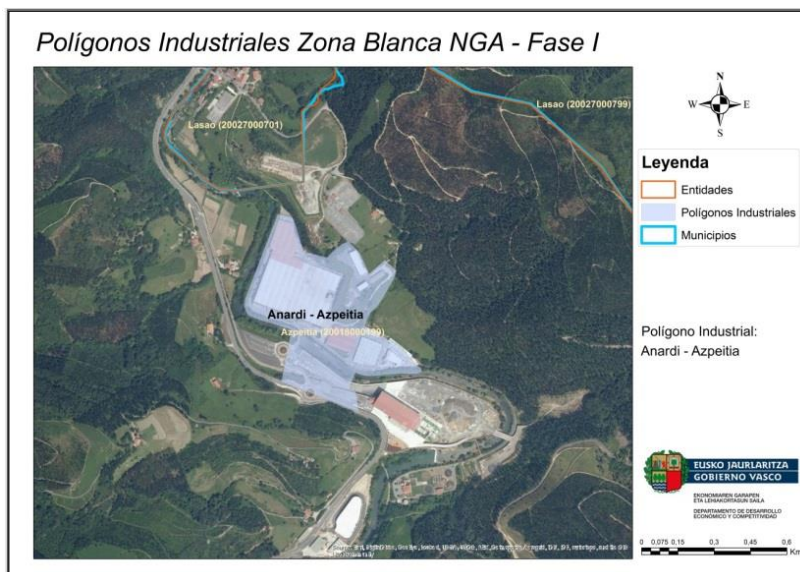

46. País Vasco, Provincia de Gipuzkoa, Municipio Eibar, Entidad singular de población Eibar (código INE 20030000300) – Polígono Industrial Azitain-3K.

Denominación de la zona: Polígono Industrial Azitain-3K.

Mapa:

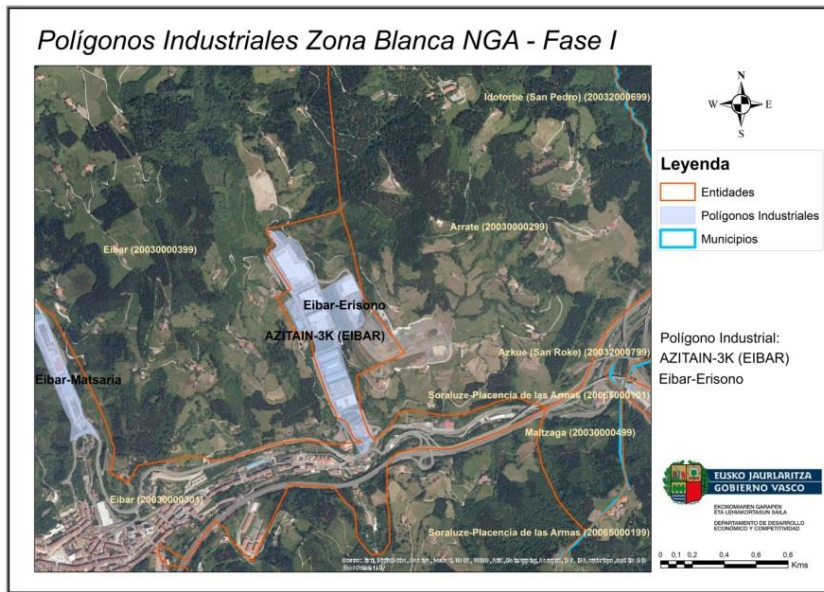

47. País Vasco, Provincia de Gipuzkoa, Municipio Eibar, Entidad singular de población Eibar (código INE 20030000300) – Polígono Industrial Erisono.

Denominación de la zona: Polígono Industrial Erisono.

Mapa:

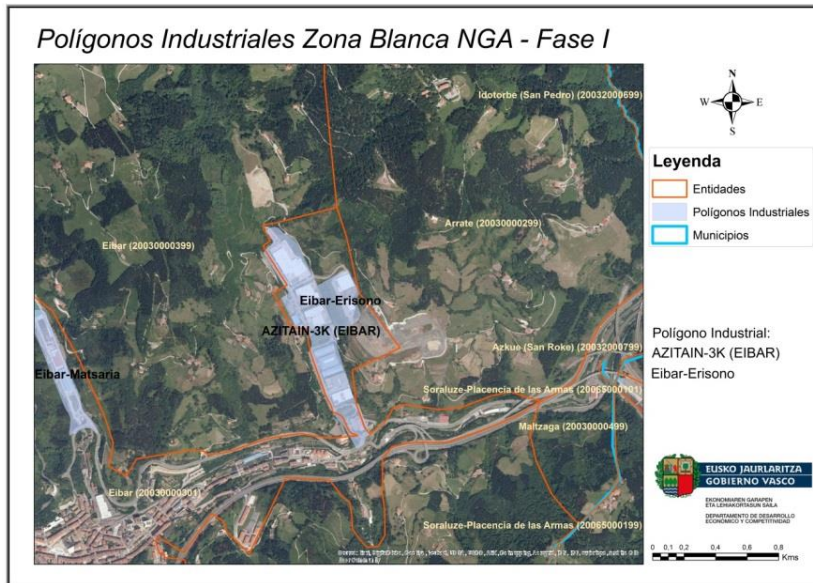

48. País Vasco, Provincia de Gipuzkoa, Municipio Eibar, Entidad singular de población Eibar (código INE 20030000300) – Polígono Industrial Matsaria.

Denominación de la zona: Polígono Industrial Matsaria.

Mapa:

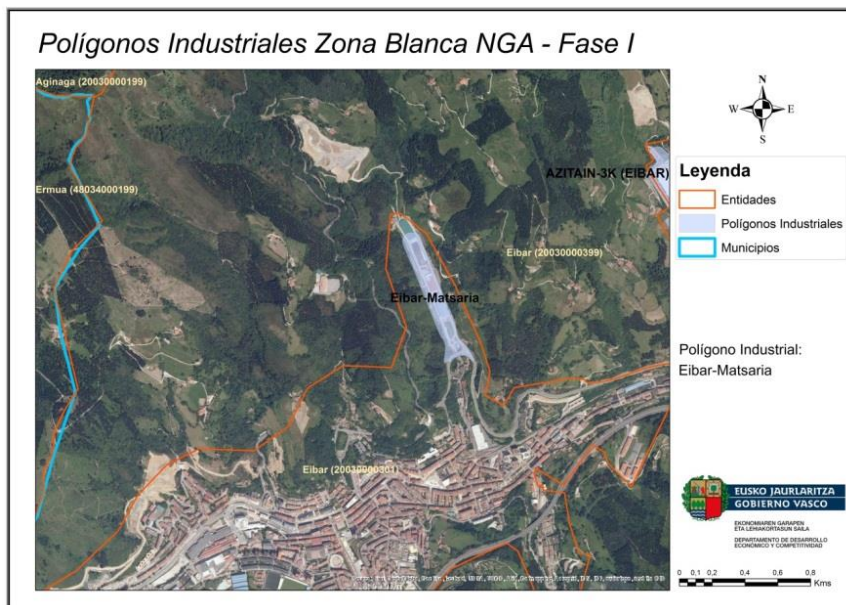

49. País Vasco, Provincia de Gipuzkoa, Municipio Elgoibar, Entidad singular de población Elgoibar (código INE 20032000200) – Polígono Industrial Ibaitearte.

Denominación de la zona: Polígono Industrial Ibaitearte.

Mapa:

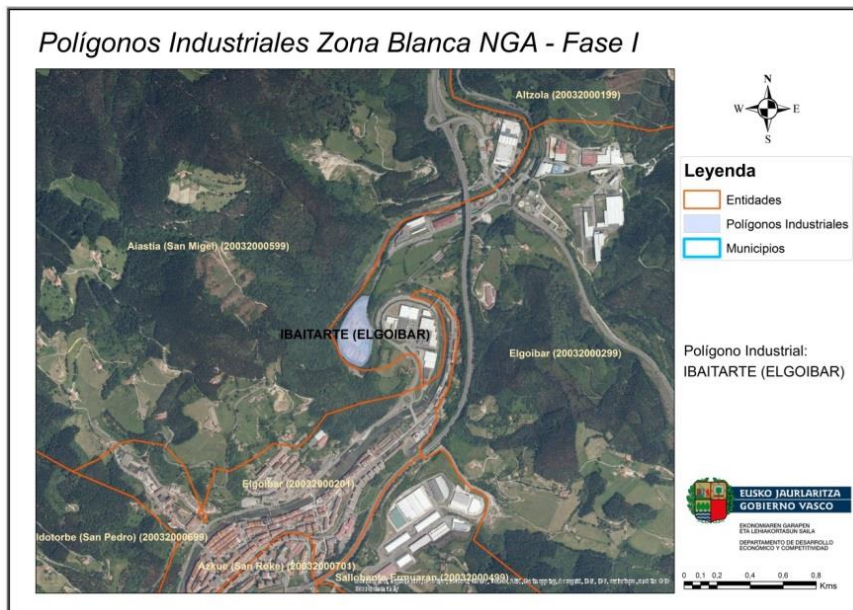

50. País Vasco, Provincia de Gipuzkoa, Municipio Eskoriatza, Entidad singular de población Eskoriatza (código INE 20034000300) – Polígono Industrial Torrebaso.

Denominación de la zona: Polígono Industrial Torrebaso

Mapa:

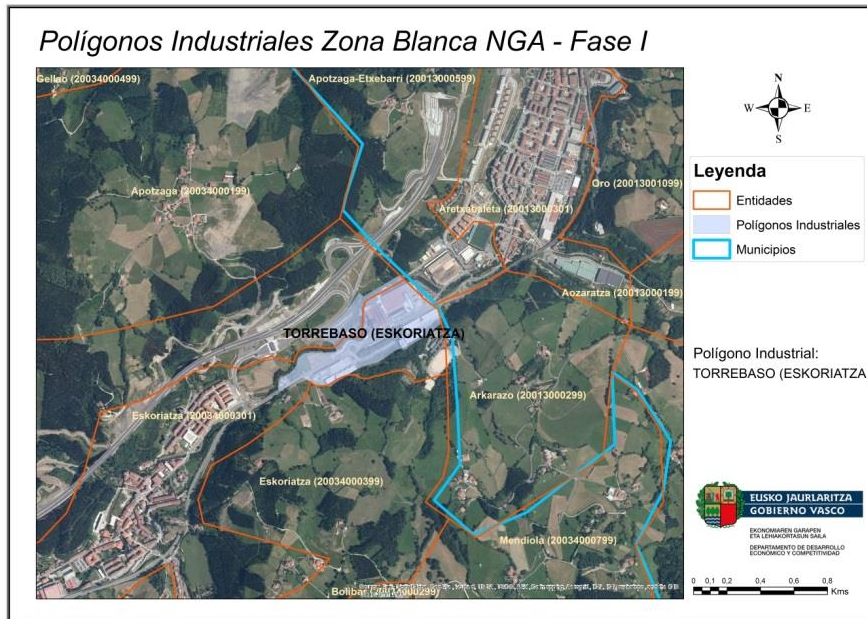

51. País Vasco, Provincia de Gipuzkoa, Municipio Legazpi, Entidad singular de población Legazpi (código INE 20051000200) – Polígono Industrial Bikuña - Legazpi.

Denominación de la zona: Polígono Industrial Bikuña - Legazpi.

Mapa:

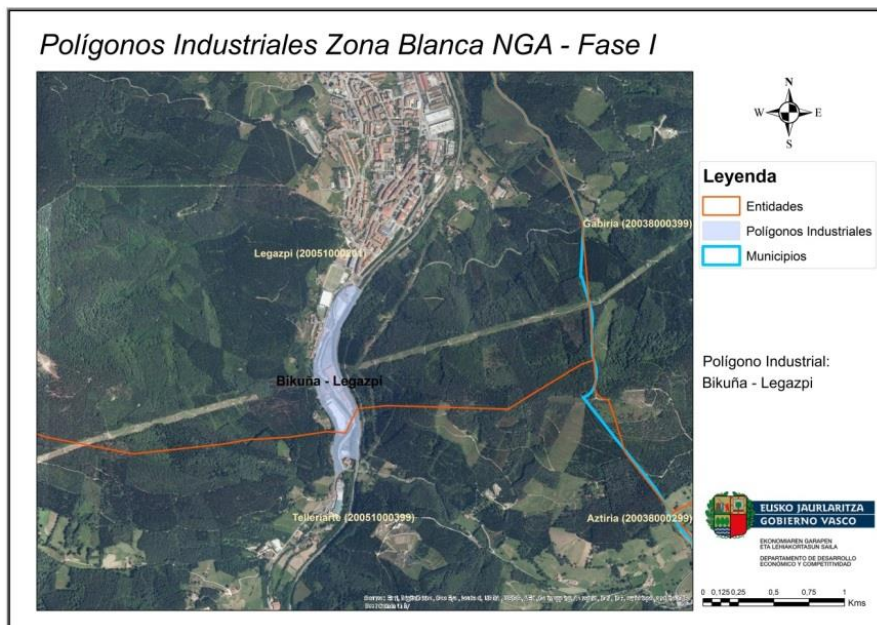

52. País Vasco, Provincia de Gipuzkoa, Municipio Zarautz, Entidad singular de población Zarautz (código INE 20079000400) – Polígono Industrial Iñurritza.

Denominación de la zona: Polígono Industrial Iñurritza.

Mapa:

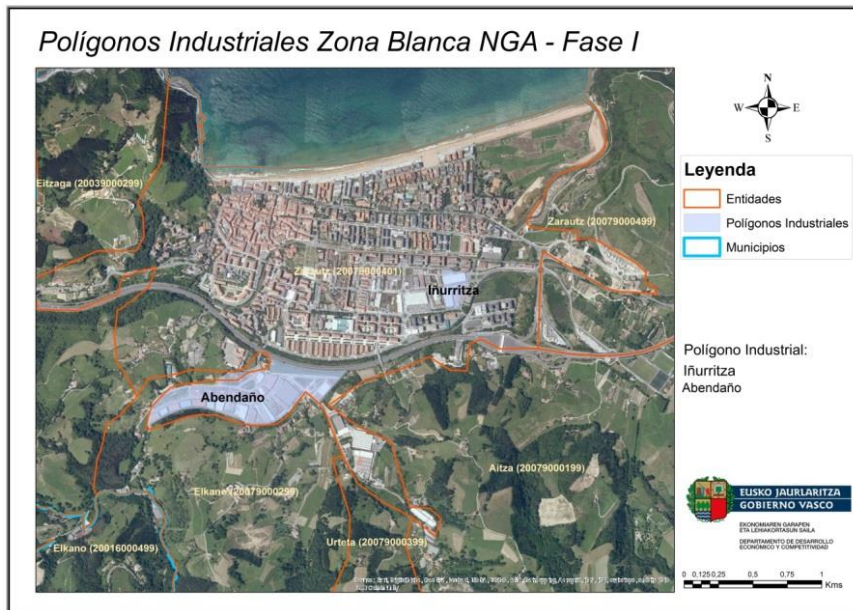

53. País Vasco, Provincia de Gipuzkoa, Municipio Zarautz, Entidad singular de población Zarautz (código INE 20079000400) – Polígono Industrial Abendaño.

Denominación de la zona: Polígono Industrial Abendaño.

Mapa:

Polígonos Industriales Zona Blanca NGA - Fase I



Leyenda

- Entidades
- Polígonos Industriales
- Municipios

Polígono Industrial:
Iñurritza
Abendaño



EUSKO JAURLARITZA
GOBIERNO VASCO

ERENBARREN GARAPEN
ETA LEHIAKORTASUN BAZIA
DEPARTAMENTO DE DESARROLLO
ECONÓMICO Y COMPETITIVIDAD

