



**RELACIÓN PRELIMINAR DE POSIBLES ZONAS BLANCAS NGA EN ENTIDADES SINGULARES DE
POBLACIÓN NO BLANCAS NGA PERTENECIENTES A LAS COMUNIDADES AUTÓNOMAS DE
ANDALUCÍA, ARAGÓN, CANARIAS, CANTABRIA Y CASTILLA LA MANCHA.**

Comunidad Autónoma	Provincia	Municipio	Código INE 2014 entidad singular	Entidad Singular	Numero de zonas solicitadas
Andalucía	Almería	Macael	04062000100	MACAEL	1
Andalucía	Almería	Almería	04013000200	ALQUIAN (EL)	1
Andalucía	Cádiz	Chiclana De La Frontera	11015000400	CHICLANA DE LA FRONTERA	1
Andalucía	Granada	Peligros	18153000100	PELIGROS	1
Aragón	Teruel	Alcañiz	44013000100	ALCAÑIZ	1
Aragón	Zaragoza	Cuarte De Huerva	50089000100	CUARTE DE HUERVA	1
Aragón	Zaragoza	María De Huerva	50163000100	MARIA DE HUERVA	1
Canarias	Santa Cruz de Tenerife	Rosario (El)	38032000900	SAN ISIDRO	1
Cantabria	Cantabria	Castro-Urdiales	39020001100	SAMANO	1
Castilla La Mancha	Albacete	Albacete	02003000200	ALBACETE	2
Castilla La Mancha	Ciudad Real	Alcázar de San Juan	13005000200	ALCÁZAR DE SAN JUAN	1
Castilla La Mancha	Ciudad Real	Ciudad Real	13034000200	CIUDAD REAL	1
Castilla La Mancha	Ciudad Real	Puertollano	13071000400	PUERTOLLANO	2
Castilla La Mancha	Ciudad Real	Tomelloso	13082000200	TOMELLOSO	3
Castilla La Mancha	Cuenca	Tarancón	16203000100	TARANCÓN	1
Castilla La Mancha	Guadalajara	Alovera	19024000100	ALOVERA	1
Castilla La Mancha	Guadalajara	Azuqueca de Henares	19046000100	AZUQUECA DE HENARES	1
Castilla La Mancha	Toledo	Mocejón	45102000200	MOCEJÓN	1
Castilla La Mancha	Toledo	Olías del Rey	45122000100	OLÍAS DEL REY	1
Castilla La Mancha	Toledo	Seseña	45161000300	SESEÑA	1
Castilla La Mancha	Toledo	Talavera de la Reina	45165000600	TALAVERA DE LA REINA	2
Castilla La Mancha	Toledo	Torrijos	45173000100	TORRIJOS	2

Las zonas¹ de tamaño inferior al de una entidad singular de población y sus referencias asociadas, que identifican unívocamente a cada una de las zonas, pertenecientes a las Comunidades Autónomas de Andalucía, Aragón, Canarias, Cantabria y Castilla la Mancha, que en el año 2016 se proponen como elegibles para la realización de proyectos, son las siguientes:

1. Referencia: 04062000100-zona01. Andalucía, Provincia de Almería, Municipio de Macael, Entidad singular de Macael (INE 04062000100)-Barrio de San Antonio.

Denominación de la zona: Barrio de San Antonio.

Mapa:

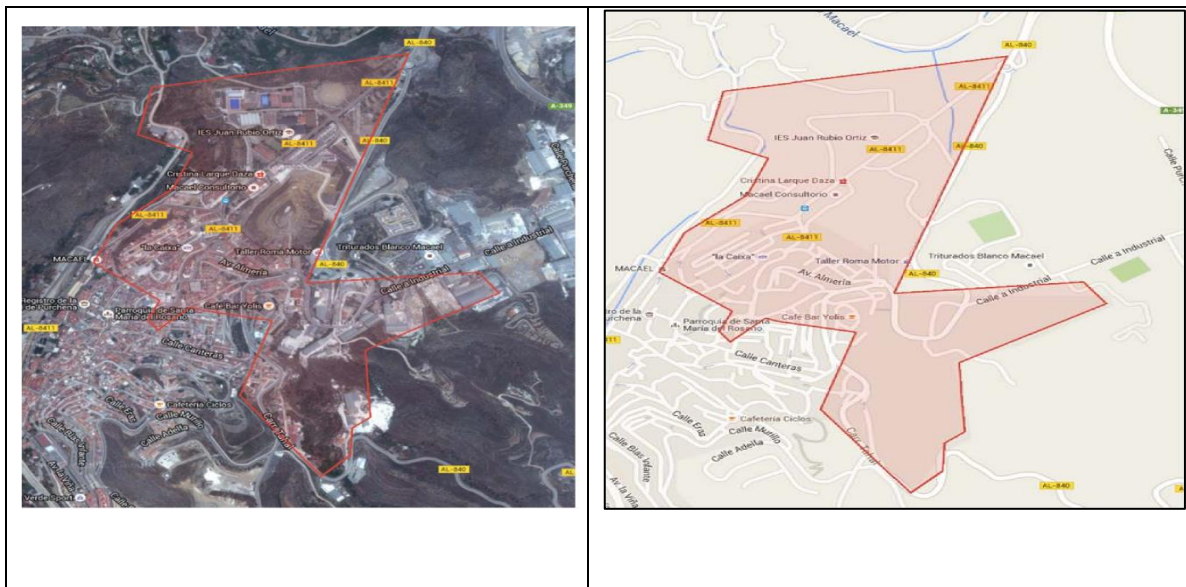

Descripción: El Barrio de San Antonio ocupa el sector Noreste del casco urbano de Macael, predominando las edificaciones de varias viviendas de dos o tres alturas junto con las viviendas unifamiliares entre medianeras. En cuanto a la densidad de población de este barrio cabe destacar que es media-baja. El Barrio de San Antonio constituye un espacio continuo de edificaciones delimitado al Norte y Oeste por el Arroyo de Macael, al Sur por el Barrio de San José Obrero a través de las Calles Cruces, Calvario, Cervantes y la Carretera Tahal y al Este por la Carretera Tahal y el Polígono Industrial de Macael.

¹ La imagen del mapa de cada zona se puede ampliar pinchando sobre el mapa correspondiente.

2. Referencia: 04013000200-zona01. Andalucía, Provincia de Almería, Municipio de Almería, Entidad singular de El Alquian (INE 04013000200)-Barrio San Vicente.

Denominación de la zona: Barrio San Vicente

Mapa:



Descripción: El Barrio San Vicente está delimitado por las calles: Carretera Alquian Viator, Calle Nereida, Calle Orion y Barriada San Vicente.

3. Referencia: 11015000400-zona01. Andalucía, Provincia de Cádiz, Municipio de Chiclana de la Frontera, Entidad singular de Chiclana de la Frontera (INE 11015000400)- Zona el Marquesado y Urbanización Pinar de los Franceses.

Denominación de la zona: Zona el Marquesado y Urbanización Pinar de los Franceses

Mapa:



Descripción: Algunas de las calles de la zona del Marquesado y el Pinar de los Franceses son: C/ de la Espartina, C/ Navarrete, C/ Ardales, C/ Juan Aragón molina, C/ Campillo, Camino del Velero, Camino de Llobregat, Camino la Vega, Camino de la Viña, Camino de la Colina, Camino Majada de los chivos, Camino de la Juerga, Camino del Puerto Serrano del Olmo, Camino del Oso y el madroño, Camino del Triguero. Camino de la Espartina, Calle Navarrete, Calle Ardales, Calle Juan Aragón Molina, Camino del Velero, Camino de la Cañada de los Barrancos, Camino de Llobregat, Camino de la Tórtola, Camino de Leche Santa, Camino del Olmo, Camino de la Paloma de la Paz, Camino del Oso y el Madroño, Camino del Triguero, Carril Tórtola, Calle Alta, Calle de Carasa, Callejón de las Delicias, Carretera del Marquesado.

4. Referencia: 18153000100-zona01. Andalucía, Provincia de Granada, Municipio de Peligros, Entidad singular de población Peligros (código INE 18153000100) – Zona Urbanización Fonseca

Denominación de la zona: Zona Urbanización Fonseca.

Mapa:

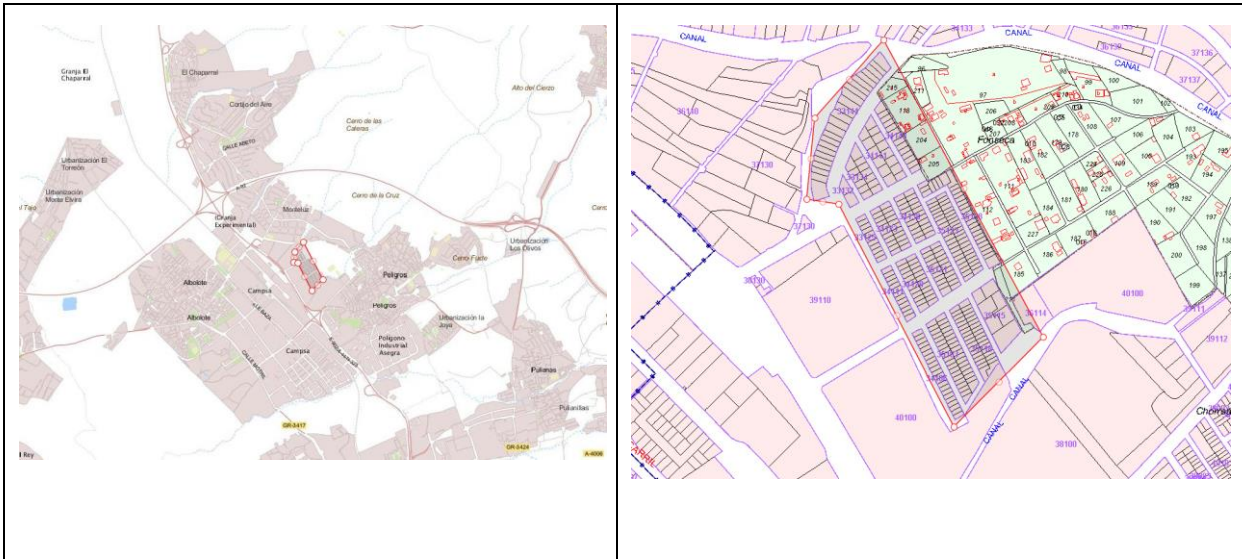

Descripción: La zona Urbanización Fonseca está delimitada por las siguientes vías: Avda. del Secanillo, Calle de Rigoberta Menchú, Calle Madre Teresa de Calcuta, Calle Arzobispo Oscar Romero.

5. Referencia: 44013000100-zona01. Aragón, Provincia de Teruel, Municipio de Alcañiz, Entidad singular de Alcañiz (INE 44013000100)-Polígono Industrial Las Horcas.

Denominación de la zona: Polígono Industrial Las Horcas

Mapa:

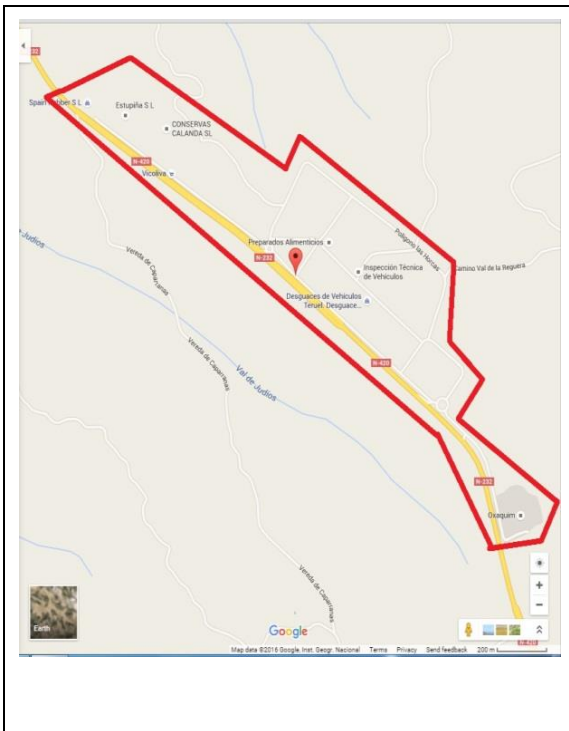

Descripción: El Polígono Industrial Las Horcas queda delimitado al oeste, norte y sur por la carretera N-232, y al este con zona de campo.

- 6. Referencia: 50089000100-zona01. Aragón, Provincia de Zaragoza, Municipio de Cuarte de Huerva, Entidad singular de Cuarte de Huerva (INE 50089000100)- Polígono Industrial Valdeconsejo.**

Denominación de la zona: Polígono Industrial Valdeconsejo

Mapa:

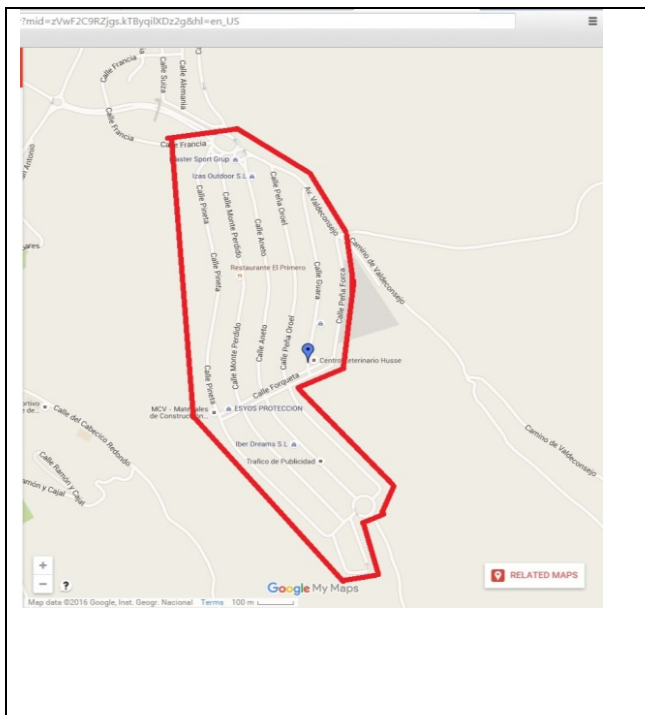

Descripción: El Polígono Industrial Valdeconsejo queda delimitado al norte y al este por la Avenida Valdeconsejo, por el oeste y al sur por la calle Pineta.

- 7. Referencia: 50163000100-zona01. Aragón, Provincia de Zaragoza, Municipio de María de Huerva, Entidad singular de María de Huerva (INE 50163000100)- Polígono Empresarial El Plano.**

Denominación de la zona: Polígono Empresarial El Plano

Mapa:



Descripción: El Polígono Empresarial El plano está delimitado por las siguientes vías: Calle letra A, Calle letra D, Calle letra C y Calle letra E, y en su otra parte la carretera nacional N-330, Carretera de Valencia.

8. Referencia: 38032000900-zona01. Canarias, Provincia de Santa Cruz de Tenerife, Municipio de El Rosario, Entidad singular de San Isidro (INE 38032000900)- Polígono Industrial La Campana.

Denominación de la zona: Polígono Industrial La Campana

Mapa:

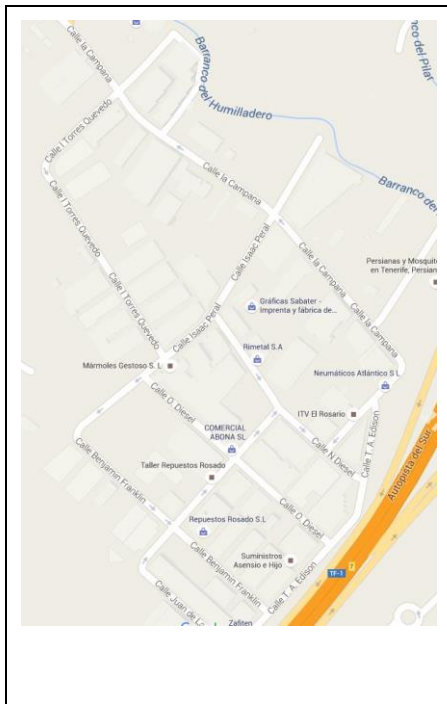

Descripción: La zona del polígono La Campana está delimitada por Barranco el Humilladero, calle Torres Quevedo, calle Benjamín Frankling, calle T.A.Edison.

9. Referencia: 39020001100-zona01. Cantabria, Provincia de Cantabria, Municipio de Castro-Urdiales, Entidad singular de Sámano (INE 39020001100)- Ampliación Polígono Industrial El Vallegón.

Denominación de la zona: Ampliación Polígono Industrial El Vallegón

Mapa:

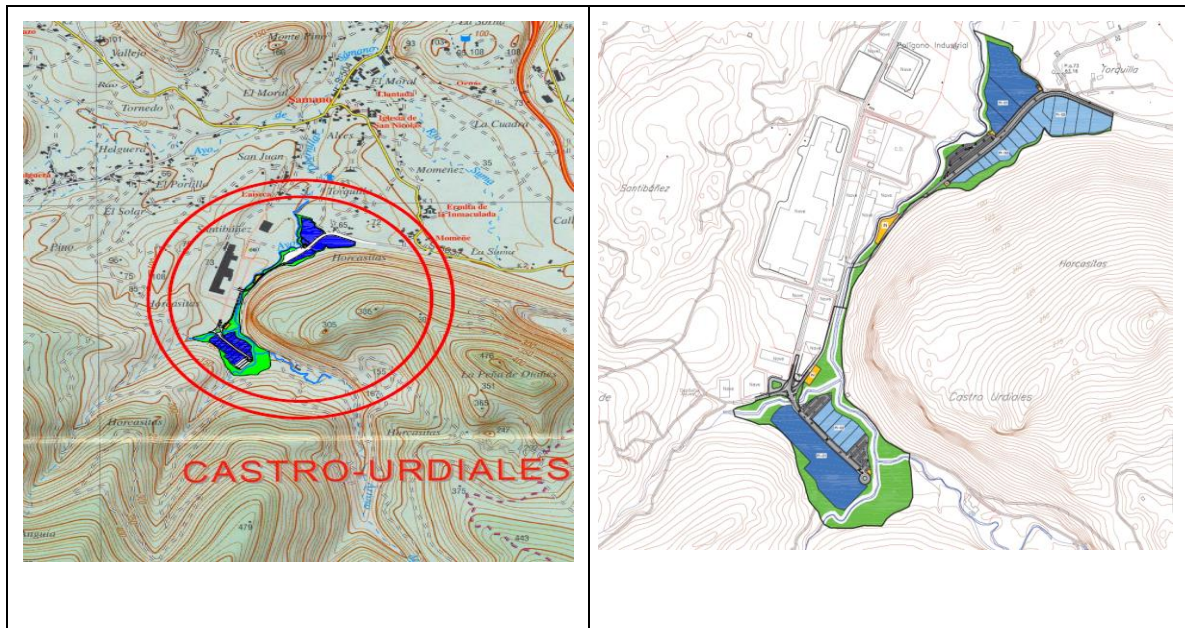

Descripción: El Proyecto Singular de Interés Regional de Castro Urdiales 1ª Fase se encuentra ubicado en el municipio de Castro Urdiales. Se trata de un ámbito de 16 Ha dividido en dos zonas norte y sur. El arroyo Tabernillas discurre por el flanco izquierdo de toda la zona norte y por el borde derecho de toda la zona sur, sirviendo en ambos casos de delimitador de la zona. El resto queda delimitado por el polígono del Vallegón y la ladera del monte Horcasitas.

10. Referencia: 02003000200-zona01. Castilla La Mancha, Provincia de Albacete, Municipio de Albacete, Entidad singular de población Albacete (código INE 02003000200)-Polígono Industrial Ajusa.

Denominación de la zona: Polígono Industrial Ajusa

Mapa:



Descripción: Es el área delimitada por las vías denominadas carretera de Ayotra y está localizado al margen de la carretera CM-332. Las calles están numeradas como Calles 1 a 7.

11. Referencia: 02003000200-zona02. Castilla La Mancha, Provincia de Albacete, Municipio de Albacete, Entidad singular de población Albacete (código INE 02003000200)-Parque Científico y Tecnológico de Albacete.

Denominación de la zona: Parque Científico y Tecnológico de Albacete

Mapa:



Descripción: Área delimitada fundamentalmente por la calles de la Investigación, calle Guillermina Medrano Aranda, calle Sancho Panza y Pº de Estudiantes.

12. Referencia: 13005000200-zona01. Castilla La Mancha, Provincia de Ciudad Real, Municipio de Alcázar de San Juan, Entidad singular de población Alcázar de San Juan (código INE 13005000200)-Polígono Industrial Alces.

Denominación de la zona: Polígono Industrial Alces

Mapa:

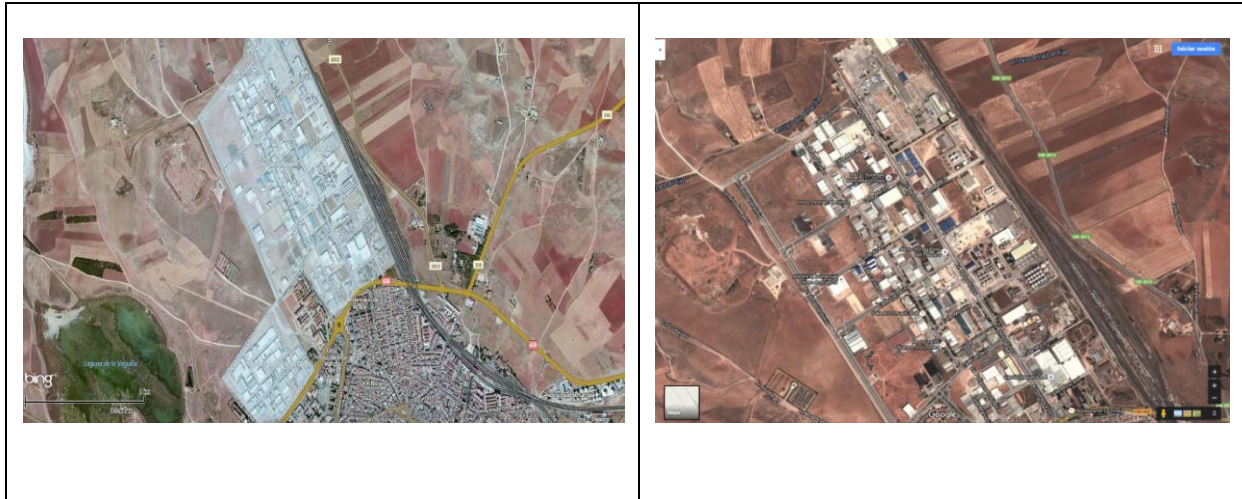

Descripción: Una parte del polígono está entre el arroyo “del Arbaldial “ y la Avenida de la Vendimia. Al sur limita con la carretera CM-3165. La parte más ancha, está también por encima de la CM-3165, y entre las Avenidas de Europa y de los Institutos.

13. Referencia: 13034000200-zona01. Castilla La Mancha, Provincia de Ciudad Real, Municipio de Ciudad Real, Entidad singular de población Ciudad Real (código INE 13034000200)-Aeropuerto de Ciudad Real.

Denominación de la zona: Aeropuerto de Ciudad Real

Mapa:



Descripción: Está al norte de la localidad ciudadrealeña de Villar del Pozo y al noreste de Cañada de Calatrava.

14. Referencia: 13071000400-zona01. Castilla La Mancha, Provincia de Ciudad Real, Municipio de Puertollano, Entidad singular de población Puertollano (código INE 13071000400)- Polígono Industrial La Nava.

Denominación de la zona: Polígono Industrial La Nava

Mapa:



Descripción: Está situado a unos 3 km al oeste de la localidad de Puertollano, por encima de la N-420 y separado por la vía de ferrocarril.

15. Referencia: 13071000400-zona02. Castilla La Mancha, Provincia de Ciudad Real, Municipio de Puertollano, Entidad singular de población Puertollano (código INE 13071000400)- Polígono Industrial Sepes.

Denominación de la zona: Polígono Industrial Sepes

Mapa:



Descripción: Está situado al este de Puertollano, a la derecha de la carretera CR-503 justo a la salida de la localidad y al lado del Cementerio municipal.

16. Referencia: 13082000200-zona01. Castilla la Mancha, Provincia de Ciudad Real, Municipio de Tomelloso, Entidad singular de población Tomelloso (código INE 13082000200) – Zona Urbanización Ctra. Albacete – Avda. Juan Carlos I

Denominación de la zona: Zona Urbanización Ctra. Albacete – Avda. Juan Carlos I.

Mapa:

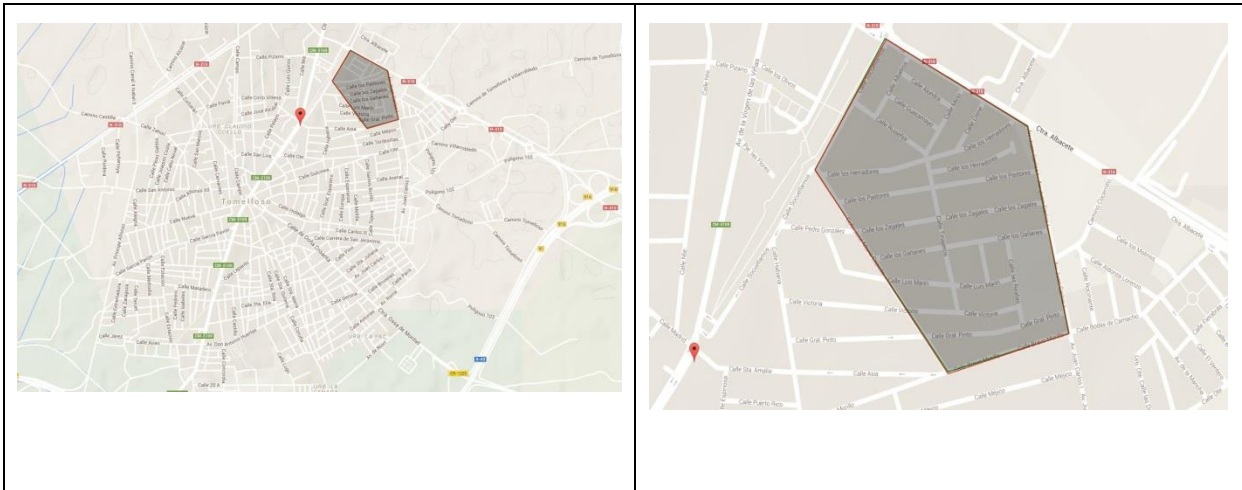

Descripción: La zona Urbanización Ctra. Albacete – Avda. Juan Carlos I está delimitada por las siguientes vías: Calle Socuellamos, N-310 Ctra Albacete, Calle Jesús María Cepeda, Avda. Juan Carlos I, Calle Bravo Murillo.

17. Referencia: 13082000200-zona02. Castilla la Mancha, Provincia de Ciudad Real, Municipio de Tomelloso, Entidad singular de población Tomelloso (código INE 13082000200) – Zona Urbanización Avda. Niort – Avda. Don Antonio Huertas.

Denominación de la zona: Zona Urbanización Avda. Niort – Avda. Don Antonio Huertas

Mapa:

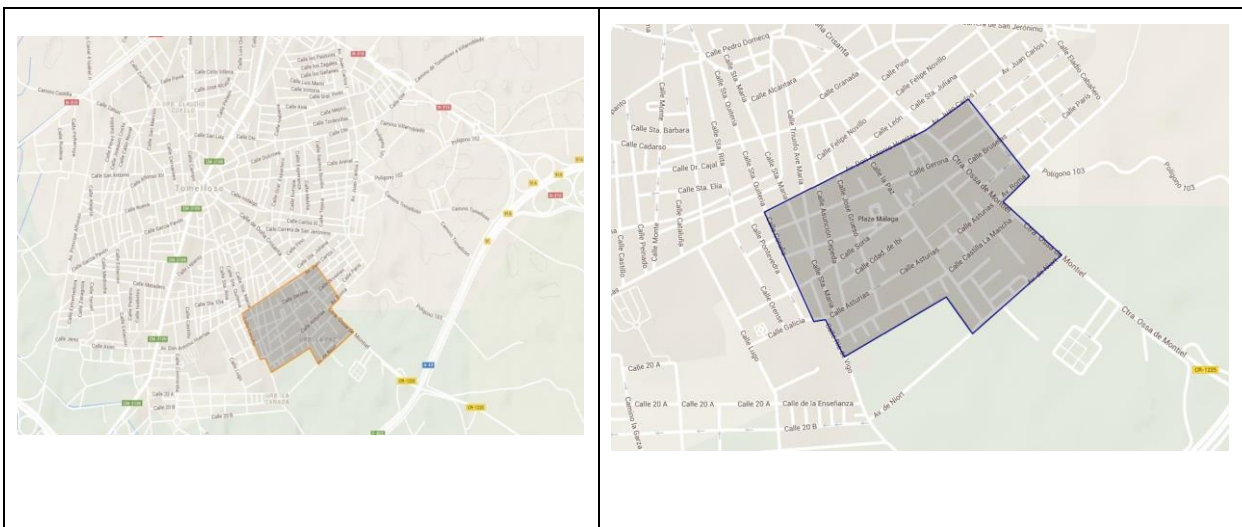

Descripción: La zona Urbanización Avda. Niort – Avda. Don Antonio Huertas está delimitada por las siguientes vías: Calle Coruña, Avenida Don Antonio Huertas, Calle Berlín, Avda. Roma, Ctra. Ossa de Montiel, Avda de Niort.

18. Referencia: 13082000200-zona03. Castilla La Mancha, Provincia de Ciudad Real, Municipio de Tomelloso, Entidad singular de población Tomelloso (código INE 13082000200) – Zona Polígono Industrial Calle Manterola-Ctra Albacete.

Denominación de la zona: Polígono Industrial Calle Manterola-Ctra Albacete

Mapa:

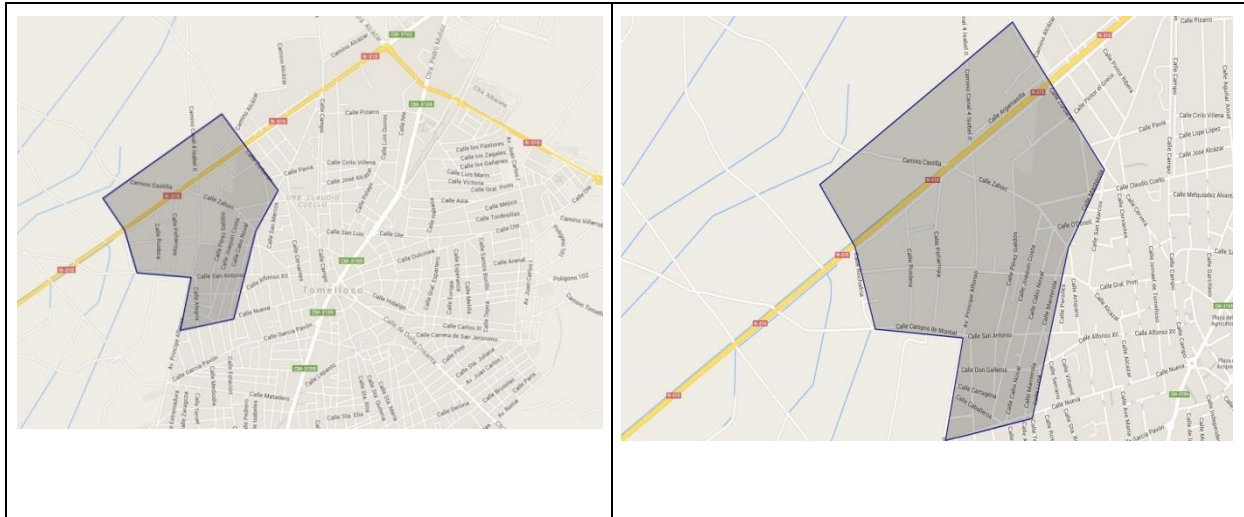

Descripción: La zona Polígono Industrial Calle Manterola - Ctra Albacete está delimitada por las siguientes vías: Calle Zurbarán, Calle Manterola, Calle San Antonio, Calle Campos de Montiel, Calle Rochafria, Ctra. 310 Albacete.

19. Referencia: 16203000100-zona01. Castilla La Mancha, Provincia de Cuenca, Municipio de Tarancón, Entidad singular de población Tarancón (código INE 16203000100)-Cinturón Industrial Tarancón.

Denominación de la zona: Cinturón Industrial Tarancón

Mapa:

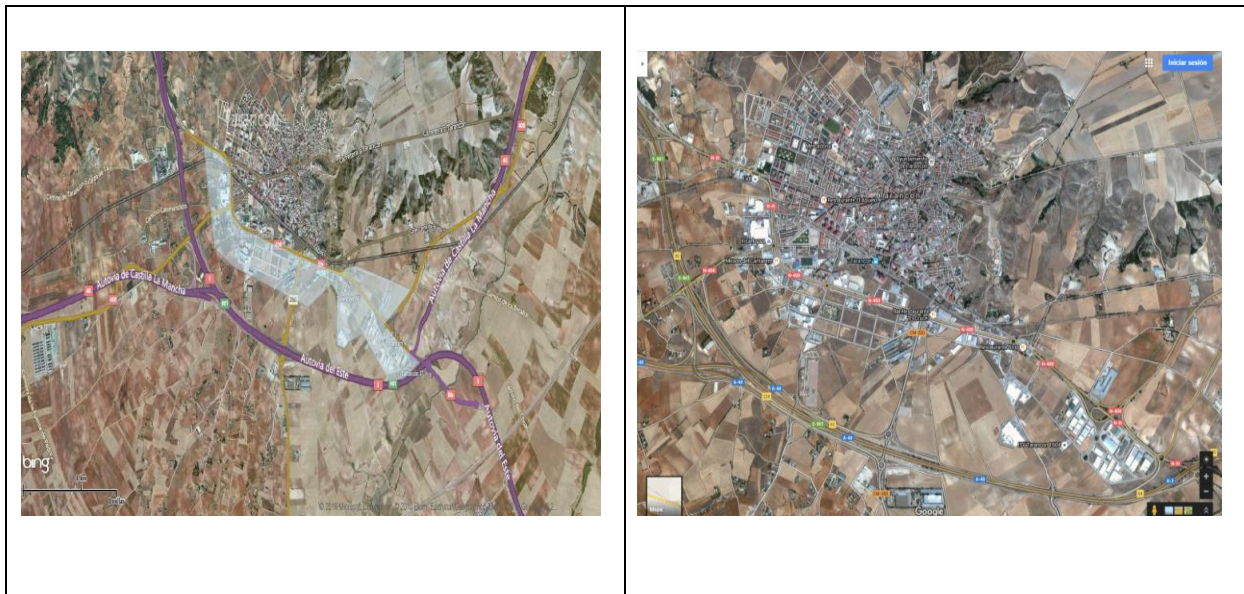

Descripción: Está delimitado al norte por la carreteras N-III (N-401 a su paso por Tarancón) y al sur por la Autovía del Este (A-40). Su longitud es prácticamente desde el comienzo de la localidad de Tarancón, hasta 2 km más allá de esta, justo en el tramo que se unen la N-III y la A-40.

20. Referencia: 19024000100-zona01. Castilla La Mancha, Provincia de Guadalajara, Municipio de Alovera, Entidad singular de población Alovera (código INE 19024000100)-Polígono Industrial Alovera.

Denominación de la zona: Polígono Industrial Alovera

Mapa:



Descripción: A lo largo de la Autovía del Nordeste (A-2). A la izquierda de esta desde que finaliza Azuqueca de Henares hasta que nos cruzamos con la N-320. Tiene una longitud aproximada de 8 km.

21. Referencia: 19046000100 -zona01. Castilla La Mancha, Provincia de Guadalajara, Municipio de Azuqueca de Henares, Entidad singular de población Azuqueca de Henares (código INE 19046000100)- Polígono Industrial GARONA-AIDA-SENDA-RÓDANO.

Denominación de la zona: Polígono Industrial GARONA-AIDA-SENDA-RÓDANO

Mapa:



Descripción: Comienza justo al sur de la localidad de Meco, bajo la radiante R-2, y sigue el curso de la Autovía del Nordeste (A-2), a la izquierda de esta, hasta llegar a la localidad de Alovera, donde enlaza con el P.I Alovera.

22. Referencia: 45102000200-zona01. Castilla La Mancha, Provincia de Toledo, Municipio de Mocejón, Entidad singular de población Mocejón (código INE 45102000200)- Polígono Industrial Nuevo Toledo.

Denominación de la zona: Polígono Industrial Nuevo Toledo

Mapa:



Descripción: Situado a lo largo de la carretera CM-4001 (Calle Castilla la Mancha a su paso por Mocejón), que une Mocejón con Toledo. Está distribuido a ambos lados de esta carretera, y su longitud sería desde la salida de Mocejón hasta donde la CM-4001 se cruza con la CM-4006.

23. Referencia: 45122000100-zona01. Castilla La Mancha, Provincia de Toledo, Municipio de Olías del Rey, Entidad singular de población Olías del Rey (código INE 45122000100)- Polígono Industrial Olías del Rey.

Denominación de la zona: Polígono Industrial Olías del Rey

Mapa:

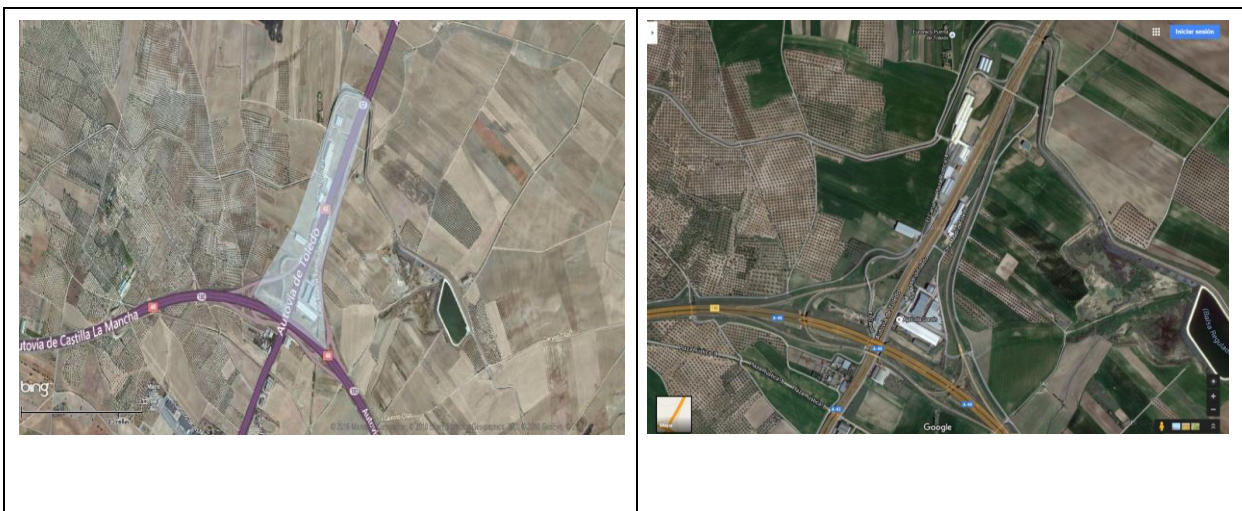

Descripción: Está a ambos lados de la Autovía A-42 que une Toledo con Madrid. El polígono comenzaría en el cruce de la A-42 con la A-40, y finalizaría aproximadamente un kilómetro después.

24. Referencia: 45161000300-zona01. Castilla La Mancha, Provincia de Toledo, Municipio de Seseña, Entidad singular de población Seseña (código INE 45161000300)- Polígono Industrial Cuesta de la Reina.

Denominación de la zona: Polígono Industrial Cuesta de la Reina

Mapa:

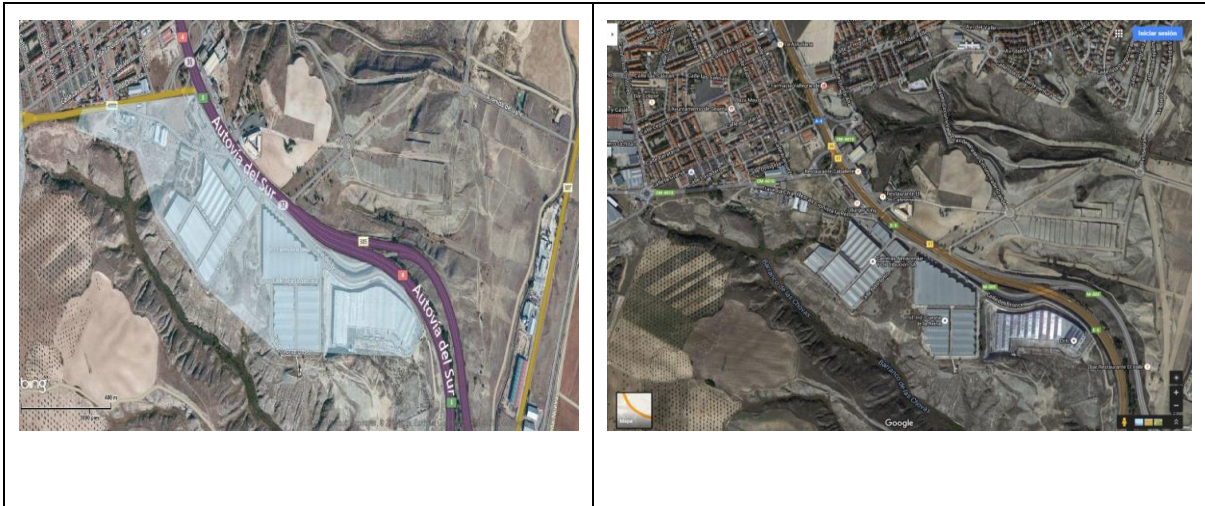

Descripción: Situado a lo largo de la Autovía del Sur (A-4) nada más salir de Seseña Nueva en dirección Madrid-Andalucía y ubicado en su totalidad en el lado derecho de la carretera si tenemos en cuenta el sentido anterior.

25. Referencia: 45165000600-zona01. Castilla La Mancha, Provincia de Toledo, Municipio de Talavera de la Reina, Entidad singular de población Talavera de la Reina (código INE 45165000600)- Polígono Industrial Torrehierro.

Denominación de la zona: Polígono Industrial Torrehierro

Mapa:

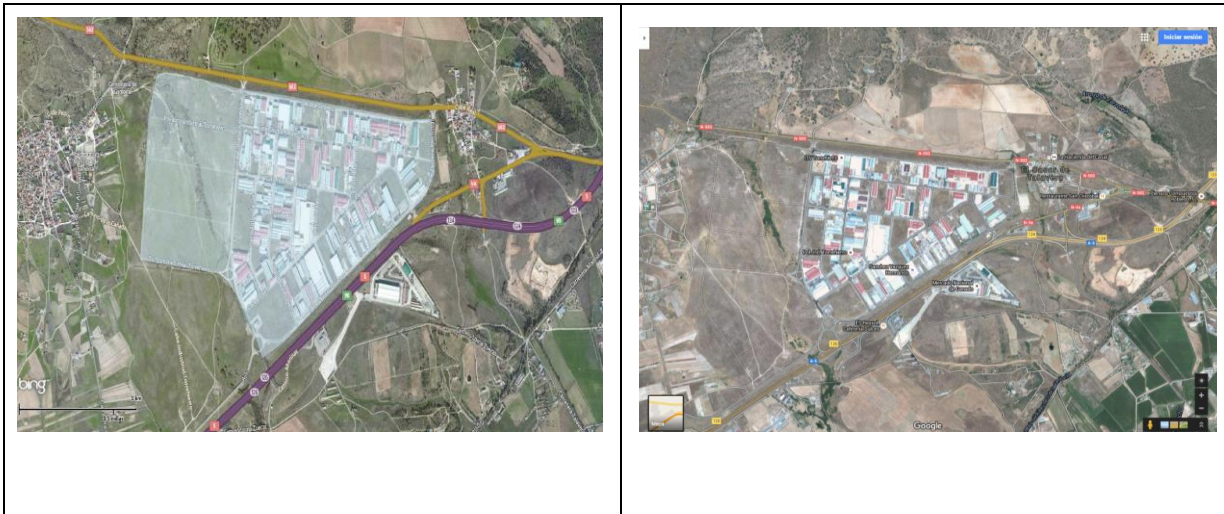

Descripción: Está situado al lado de la pedanía El Casar de Talavera, a la derecha de la Autovía A-5 en sentido Extremadura. El lado norte de este polígono queda delimitado por la carretera N-502.

26. Referencia: 45165000600-zona02. Castilla La Mancha, Provincia de Toledo, Municipio de Talavera de la Reina, Entidad singular de población Talavera de la Reina (código INE 45165000600)- Polígono Industrial Talavera Industrial.

Denominación de la zona: Polígono Industrial Talavera Industrial

Mapa:

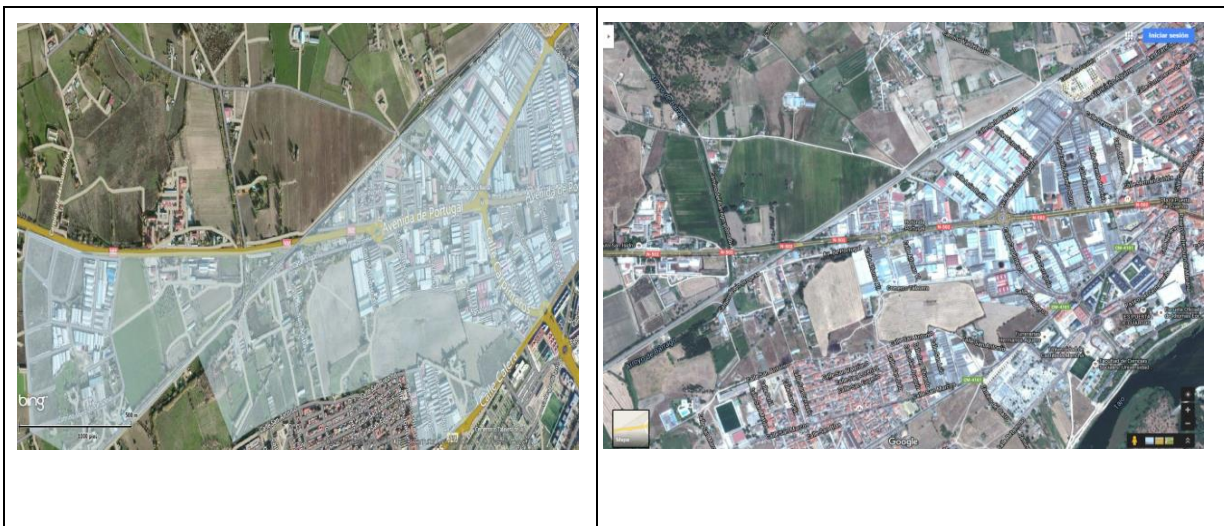

Descripción: Situado al Oeste de la localidad de Talavera, en la salida de la localidad en sentido Badajoz. Está distribuido a ambos lados de la carretera N-502 (Avenida de Portugal en su paso por

Talavera de la Reina). Delimitado por las calles “De la Paralela” al norte, Calles “San Antonio” y “Calera” al sur y calle “Del Canal” al este.

27. Referencia: 45173000100-zona01. Castilla La Mancha, Provincia de Toledo, Municipio de Torrijos, Entidad singular de población Torrijos (código INE 45173000100)- Zona Torrijos

Denominación de la zona: Zona Torrijos

Mapa:



Descripción: El perímetro del área geográfica queda delimitado por las siguientes vías: Calle Puerto de Palos, Calle de las Huecas, Calle Nuestra Señora del Rosario, Calle Octavio Paz, Calle Rubén Darío, Avda. de Europa, Avda. de los Toros, Calle Don Regino del Río Gómez, Calle León, Calle Luna, Calle Puente, Calle Gregorio Sánchez de Rivera, Calle Jabonerías, Calle del Tejar, Calle Puerto de Palos. El área geográfica solicitada está compuesta por 2.015 unidades inmobiliarias y 3.512 habitantes.

28. Referencia: 45173000100-zona02. Castilla La Mancha, Provincia de Toledo, Municipio de Torrijos, Entidad singular de población Torrijos (código INE 45173000100). Polígono Industrial Atalaya

Denominación de la zona: Polígono Industrial Atalaya

Mapa:



Descripción: Situado totalmente al norte de la localidad de Torrijos, cruzando la Autovía A-40. Queda delimitado por 4 calles, “Alfareros”, “Artesanos”, “Toneleros” y “Albert Einstein”.