



**RELACIÓN PRELIMINAR DE POSIBLES ZONAS BLANCAS NGA EN ENTIDADES SINGULARES DE  
POBLACIÓN NO BLANCAS NGA PERTENECIENTES A LA COMUNIDAD AUTÓNOMA DE  
CASTILLA-LA MANCHA.**

Comunidad Autónoma	Provincia	Municipio	Código INE 2014 entidad singular	Entidad Singular	Número de zonas solicitadas
Castilla-La Mancha	Albacete	ALPERA	02010000100	ALPERA	1
Castilla-La Mancha	Albacete	CAUDETE	02025000100	CAUDETE	2
Castilla-La Mancha	Albacete	ELCHE DE LA SIERRA	02030000100	ELCHE DE LA SIERRA	1
Castilla-La Mancha	Albacete	HELLIN	02037000500	HELLIN	3
Castilla-La Mancha	Albacete	MADRIGUERAS	02045000100	MADRIGUERAS	1
Castilla-La Mancha	Albacete	MONTEALEGRE DEL CASTILLO	02051000100	MONTEALEGRE DEL CASTILLO	1
Castilla-La Mancha	Albacete	MUNERA	02053000100	MUNERA	1
Castilla-La Mancha	Ciudad Real	ALMADEN	13011000100	ALMADEN	1
Castilla-La Mancha	Ciudad Real	ALMAGRO	13013000100	ALMAGRO	2
Castilla-La Mancha	Ciudad Real	ARGAMASILLA DE ALBA	13019000100	ARGAMASILLA DE ALBA	1
Castilla-La Mancha	Ciudad Real	BOLAÑOS DE CALATRAVA	13023000100	BOLAÑOS DE CALATRAVA	1
Castilla-La Mancha	Ciudad Real	CAMPO DE CRIPTANA	13028000200	CAMPO DE CRIPTANA	1
Castilla-La Mancha	Ciudad Real	CIUDAD REAL	13034000200	CIUDAD REAL	1
Castilla-La Mancha	Ciudad Real	DAIMIEL	13039000100	DAIMIEL	2
Castilla-La Mancha	Ciudad Real	HERENCIA	13047000100	HERENCIA	1
Castilla-La Mancha	Ciudad Real	MALAGON	13052000300	MALAGON	1
Castilla-La Mancha	Ciudad Real	MANZANARES	13053000300	MANZANARES	1
Castilla-La Mancha	Ciudad Real	PEDRO MUÑOZ	13061000100	PEDRO MUÑOZ	1
Castilla-La Mancha	Ciudad Real	SANTA CRUZ DE MUDELA	13077000100	SANTA CRUZ DE MUDELA	1
Castilla-La Mancha	Ciudad Real	SOCUELLAMOS	13078000100	SOCUELLAMOS	4
Castilla-La Mancha	Ciudad Real	VALDEPEÑAS	13087000100	VALDEPEÑAS	2
Castilla-La Mancha	Ciudad Real	VILLARRUBIA DE LOS OJOS	13096000100	VILLARRUBIA DE LOS OJOS	1
Castilla-La Mancha	Cuenca	HORCAJO DE SANTIAGO	16106000100	HORCAJO DE SANTIAGO	1
Castilla-La Mancha	Guadalajara	CHIOECHES	19105000200	CHIOECHES	2
Castilla-La Mancha	Guadalajara	QUER	19230000100	QUER	1
Castilla-La Mancha	Guadalajara	VILLANUEVA DE LA TORRE	19319000100	VILLANUEVA DE LA TORRE	1
Castilla-La Mancha	Guadalajara	YUNQUERA DE HENARES	19331000100	YUNQUERA DE HENARES	2

Comunidad Autónoma	Provincia	Municipio	Código INE 2014 entidad singular	Entidad Singular	Número de zonas solicitadas
Castilla-La Mancha	Toledo	AÑOVER DE TAJO	45014000100	AÑOVER DE TAJO	1
Castilla-La Mancha	Toledo	CAMARENA	45031000100	CAMARENA	1
Castilla-La Mancha	Toledo	CARRANQUE	45038000100	CARRANQUE	1
Castilla-La Mancha	Toledo	CASARRUBIOS DEL MONTE	45041000100	CASARRUBIOS DEL MONTE	1
Castilla-La Mancha	Toledo	CEDILLO DEL CONDADO	45047000100	CEDILLO DEL CONDADO	2
Castilla-La Mancha	Toledo	CONSUEGRA	45053000100	CONSUEGRA	1
Castilla-La Mancha	Toledo	CORRAL DE ALMAGUER	45054000100	CORRAL DE ALMAGUER	1
Castilla-La Mancha	Toledo	FUENSALIDA	45066000100	FUENSALIDA	1
Castilla-La Mancha	Toledo	ILLESCAS	45081000100	ILLESCAS	2
Castilla-La Mancha	Toledo	MADRIDEJOS	45087000100	MADRIDEJOS	1
Castilla-La Mancha	Toledo	MORA	45106000100	MORA	1
Castilla-La Mancha	Toledo	NOBLEJAS	45115000100	NOBLEJAS	2
Castilla-La Mancha	Toledo	NUMANCIA DE LA SAGRA	45119000100	NUMANCIA DE LA SAGRA	2
Castilla-La Mancha	Toledo	OCAÑA	45121000100	OCAÑA	1
Castilla-La Mancha	Toledo	OLÍAS DEL REY	45122000100	OLÍAS DEL REY	1
Castilla-La Mancha	Toledo	ONTÍGOLA	45123000100	ONTÍGOLA	1
Castilla-La Mancha	Toledo	QUINTANAR DE LA ORDEN	45142000100	QUINTANAR DE LA ORDEN	1
Castilla-La Mancha	Toledo	SANTA OLALLA	45158000100	SANTA OLALLA	1
Castilla-La Mancha	Toledo	TALAVERA DE LA REINA	45165000600	TALAVERA DE LA REINA	2
Castilla-La Mancha	Toledo	TOLEDO	45168000100	TOLEDO	4
Castilla-La Mancha	Toledo	VALMOJADO	45180000100	VALMOJADO	1
Castilla-La Mancha	Toledo	VILLACAÑAS	45185000100	VILLACAÑAS	1
Castilla-La Mancha	Toledo	VILLALUENGA DE LA SAGRA	45188000100	VILLALUENGA DE LA SAGRA	2
Castilla-La Mancha	Toledo	VISO DE SAN JUAN (EL)	45199000100	VISO DE SAN JUAN (EL)	1
Castilla-La Mancha	Toledo	YUNCLER	45203000100	YUNCLER	1
Castilla-La Mancha	Toledo	Seseña	45161000300	Seseña	1

Las zonas<sup>1</sup> de tamaño inferior al de una entidad singular de población y sus referencias asociadas, que identifican unívocamente a cada una de las zonas, pertenecientes a la Comunidad Autónoma de Castilla-La Mancha, que en el año 2017 se proponen como elegibles para la realización de proyectos, son las siguientes:

<sup>1</sup> La imagen del mapa de cada zona se puede ampliar pinchando sobre el mapa correspondiente.

1. Referencia: 02010000100-2017-zona01. Castilla-La Mancha, Provincia de Albacete, Municipio de Alpera, Entidad singular de Alpera (INE 02010000100)-zona POLÍGONO INDUSTRIAL DE ALPERA.

Denominación de la zona: POLÍGONO INDUSTRIAL DE ALPERA

Mapa:



**Descripción:** Al suroeste de la localidad de Alpera. Zona limitada al norte por el Paseo de la Constitución, al este por la Avenida Maestro Colás, y al noroeste por la carretera a Higuera. Delimitado por calles Reina Sofía, Tomás y Valiente, Carretera de la Estación, Ramón y Cajal, Rey Don Juan Carlos I, La Paz, Doctor Fleming, Pedrizas y Camilo José Cela. Todo esa área.

2. Referencia: 02025000100-2017-zona01. Castilla-La Mancha, Provincia de Albacete, Municipio de Caudete, Entidad singular de Caudete (INE 02025000100)-zona PARQUE TECNOLÓGICO EMPRESARIAL DE CAUDETE.

Denominación de la zona: PARQUE TECNOLÓGICO EMPRESARIAL DE CAUDETE

Mapa:



**Descripción:** Situado entre la carretera N-334 y la vía de ferrocarril que pasa al este de Caudete. Se compone de varias calles todas denominadas C/ Parque Tecnológico 1 a 8.

3. Referencia: 02025000100-2017-zona02. Castilla-La Mancha, Provincia de Albacete, Municipio de Caudete, Entidad singular de Caudete (INE 02025000100)-zona POLÍGONO INDUSTRIAL LOS VILLARES.

**Denominación de la zona:** POLÍGONO INDUSTRIAL LOS VILLARES

**Mapa:**



**Descripción:** Área situada a lo largo de la carretera D-12 Estación y delimitada por el este por la vía de tren y el parque tecnológico empresarial de Caudete anterior. Las calles reciben el nombre de calles Villares vía 1, 2, etc. Toda la zona. La Fábrica de Vidrio también está incluida en la zona.

4. Referencia: 02030000100-2017-zona01. Castilla-La Mancha, Provincia de Albacete, Municipio de Elche de la Sierra, Entidad singular de Elche de la Sierra (INE 02030000100)-zona POLÍGONO INDUSTRIAL EL CAMPILLO.

**Denominación de la zona:** POLÍGONO INDUSTRIAL EL CAMPILLO

**Mapa:**



**Descripción:** Limitado al norte por carretera CM-412. Toda el área delimitada por calles Plaza Campillo E, Plaza Campillo G y la carretera CM-412, además de la planta fotovoltaica del este.

5. Referencia: 02037000500-2017-zona01. Castilla-La Mancha, Provincia de Albacete, Municipio de Hellín, Entidad singular de Hellín (INE 02037000500)-zona POLÍGONO INDUSTRIAL SAN RAFAEL.

**Denominación de la zona:** POLÍGONO INDUSTRIAL SAN RAFAEL

**Mapa:**



**Descripción:** AL NORTE DE Hellín. Área delimitada por carreteras CM-313 (al oeste), CM-412 (al sur) y Autopista A-30 (al este). Calles identificadas por letras (C/Polígono Industrial A, B, C, y sucesivas).

**6. Referencia: 02037000500-2017-zona02. Castilla-La Mancha, Provincia de Albacete, Municipio de Hellín, Entidad singular de Hellín (INE 02037000500)-zona POLÍGONO INDUSTRIAL LA LOSILLA.**

**Denominación de la zona:** POLÍGONO INDUSTRIAL LA LOSILLA

**Mapa:**



**Descripción:** Ubicado a ambos lados de la carretera CM-412. Calles identificadas como C/ Polígono Ind. La losilla A, B, C y sucesivas. Se encuentra en la salida suroeste de Hellín.

7. Referencia: 02037000500-2017-zona03. Castilla-La Mancha, Provincia de Albacete, Municipio de Hellín, Entidad singular de Hellín (INE 02037000500)-zona Norte de Hellín.

Denominación de la zona: zona Norte de Hellín

Mapa:



**Descripción:** La zona Norte de Hellín constituye un espacio continuo de edificaciones delimitado al Norte por la C/ Verónica, al Oeste por el Camino de las Columnas, al Este por la Avda. Libertad y al Sur por la Avda. de la Constitución.

8. Referencia: 02045000100-2017-zona01. Castilla-La Mancha, Provincia de Albacete, Municipio de Madrigueras, Entidad singular de Madrigueras (INE 02045000100)-zona POLÍGONO INDUSTRIAL LOS VILLAREJOS.

Denominación de la zona: POLÍGONO INDUSTRIAL LOS VILLAREJOS

Mapa:



**Descripción:** Al sur de Madrigueras en la carretera CM-3222. Calles denominadas C/ Villarejos A, B, C y sucesivas. Toda la zona.

**9. Referencia:** 02051000100-2017-zona01. Castilla-La Mancha, Provincia de Albacete, Municipio de Montealegre del Castillo, Entidad singular de Montealegre del Castillo (INE 02051000100)-zona POLÍGONO INDUSTRIAL LOS MOLARES.

**Denominación de la zona:** POLÍGONO INDUSTRIAL LOS MOLARES

**Mapa:**



**Descripción:** Localizado al norte de Montealegre del Castillo. Se llega por la C/ Eras. Zona compuesta por C/ Molares, C/ Cuchillos y C/ Hoyos.



**10. Referencia: 02053000100-2017-zona01. Castilla-La Mancha, Provincia de Albacete, Municipio de Munera, Entidad singular de Munera (INE 02053000100)-zona POLÍGONO INDUSTRIAL LA CASILLA.**

**Denominación de la zona: POLÍGONO INDUSTRIAL LA CASILLA**

**Mapa:**



**Descripción:** Al norte de Munera. Delimitado por las carreteras N-403a (al sur), C-3 (al este) y CM-3119 al oeste. Calles denominadas por letras (A, B, C y siguientes) y Calle Polígonos Ganaderos.

**11. Referencia: 13011000100-2017-zona01. Castilla-La Mancha, Provincia de Ciudad Real, Municipio de Almadén, Entidad singular de Almadén (INE 13011000100)-zona P. I. POZO DE LAS NIEVES.**

**Denominación de la zona: P. I. POZO DE LAS NIEVES**

**Mapa:**



**Descripción:** Situado al Norte de Almadén, en el lado izquierdo de la CM-415, que es la carretera de Almadén hacia Ciudad Real y Puertollano.

**12. Referencia: 13013000100-2017-zona01. Castilla-La Mancha, Provincia de Ciudad Real, Municipio de Almagro, Entidad singular de Almagro (INE 13013000100)-zona P.I. EL CERRILLO DEL VILLAR.**

**Denominación de la zona:** P.I. EL CERRILLO DEL VILLAR

**Mapa:**



**Descripción:** Se encuentra situado aproximadamente a 1 km de distancia de la población de Almagro, en la carretera hacia Pozuelo de Calatrava, al oeste del municipio.

**13. Referencia: 13013000100-2017-zona02. Castilla-La Mancha, Provincia de Ciudad Real, Municipio de Almagro, Entidad singular de Almagro (INE 13013000100)-zona P. I. SAN JORGE.**

**Denominación de la zona: P. I. SAN JORGE**

**Mapa:**



**Descripción:** Al sur de Almagro. A 1 kilómetro y medio del centro del municipio, en la carretera CM-412, que lleva a Moral de Calatrava.

**14. Referencia: 13019000100-2017-zona01. Castilla-La Mancha, Provincia de Ciudad Real, Municipio de Argamasilla de Alba, Entidad singular de Argamasilla de Alba (INE 13019000100)-zona P.I. LA VEREDA DEL REAL.**

**Denominación de la zona: P.I. LA VEREDA DEL REAL**

**Mapa:**



**Descripción:** Situado a la salida del pueblo por la Nacional 310, que une Argamasilla con Tomelloso. El polígono está justamente encuadrado entre el municipio y la autovía A-43.

**15. Referencia: 13023000100-2017-zona01. Castilla-La Mancha, Provincia de Ciudad Real, Municipio de Bolaños de Calatrava, Entidad singular de Bolaños de Calatrava (INE 13023000100)-zona P.I. EL SALOBRAL.**

**Denominación de la zona:** P.I. EL SALOBRAL

**Mapa:**



**Descripción:** Está situado a unos 2 km al norte de la localidad de Bolaños de Calatrava, en la carretera CR-P 5111.

**16. Referencia: 13028000200-2017-zona01. Castilla-La Mancha, Provincia de Ciudad Real, Municipio de Campo de Criptana, Entidad singular de Campo de Criptana (INE 13028000200)-zona P.I. POZOHONDO.**

**Denominación de la zona:** P.I. POZOHONDO

**Mapa:**



**Descripción:** Está situado a la salida de la población en dirección Alcázar de San Juan, al lado del campo de fútbol.

**17. Referencia: 13034000200-2017-zona01. Castilla-La Mancha Provincia de Ciudad Real, Municipio de Ciudad Real, Entidad singular de población Ciudad Real (código INE 13034000200)- Aeropuerto de Ciudad Real.**

**Denominación de la zona:** Aeropuerto de Ciudad Real

**Mapa:**



**Descripción:** Está al norte de la localidad ciudadrealeña de Villar del Pozo y al noreste de Cañada de Calatrava.

**18. Referencia:** 13039000100-2017-zona01. Castilla-La Mancha, Provincia de Ciudad Real, Municipio de Daimiel, Entidad singular de Daimiel (INE 13039000100)-zona P.I. SEPES.

**Denominación de la zona:** P.I. SEPES

**Mapa:**



**Descripción:** Está situado a unos 2 kms de la población, en el lado derecho de la carretera N-420 en la salida de Daimiel hacia Villarrubia de los Ojos.

**19. Referencia: 13039000100-2017-zona02. Castilla-La Mancha, Provincia de Ciudad Real, Municipio de Daimiel, Entidad singular de Daimiel (INE 13039000100)-zona P.I. DAIMIEL SUR Y COMPLEJO ALTO GUADIANA.**

**Denominación de la zona: P.I. DAIMIEL SUR Y COMPLEJO ALTO GUADIANA**

**Mapa:**



**Descripción:** El primero, como su propio nombre indica, está situada al sur de Daimiel, y queda delimitada en la la población y la autovía A-43. El complejo Alto Guadiana es colindante a este, separado por la A-43.

**20. Referencia: 13047000100-2017-zona01. Castilla-La Mancha, Provincia de Ciudad Real, Municipio de Herencia, Entidad singular de Herencia (INE 13047000100)-zona P.I. HERENCIA.**

**Denominación de la zona: P.I. HERENCIA**

**Mapa:**



**Descripción:** Está justo a la derecha en la salida de Herencia hacia Alcázar de San Juan, al noreste del municipio en la CM-3165.

**21. Referencia: 13052000300-2017-zona01. Castilla-La Mancha, Provincia de Ciudad Real, Municipio de Malagón, Entidad singular de Malagón (INE 13052000300)-zona P.I. LAS VIÑAS.**

**Denominación de la zona:** P.I. LAS VIÑAS

**Mapa:**



**Descripción:** Está a situado al sur de la localidad, al lado izquierdo de la Nacional 401 en sentido hacia Ciudad Real.



**22. Referencia: 13053000300-2017-zona01. Castilla-La Mancha, Provincia de Ciudad Real, Municipio de Manzanares, Entidad singular de Manzanares (INE 13053000300)-zona P.I. MANZANARES.**

**Denominación de la zona: P.I. MANZANARES**

**Mapa:**



**Descripción:** Situado prácticamente a lo largo de toda la localidad de Manzanares, separado de esta por la carretera nacional 430. El polígono está delimitado al norte por la Autovía de Andalucía A-4 y al sur por la N-310.

**23. Referencia: 13061000100-2017-zona01. Castilla-La Mancha, Provincia de Ciudad Real, Municipio de Pedro Muñoz, Entidad singular de Pedro Muñoz (INE 13061000100)-zona P.I. AVENIDA JUAN CARLOS I Y SERICAL.**

**Denominación de la zona: P.I. AVENIDA JUAN CARLOS I Y SERICAL**

**Mapa:**



**Descripción:** Ambos son el mismo polígono ya que está uno a continuación de otro. Al sur de la localidad de Pedro Muñoz, el primero empieza en la Avenida Juan Carlos I, de ahí su nombre, aunque esta termina siendo la CM-3103, que es la carretera que lleva a Tomelloso, y es donde se ubica el polígono Serycal.

**24. Referencia: 13077000100-2017-zona01. Castilla-La Mancha, Provincia de Ciudad Real, Municipio de Santa Cruz de Mudela, Entidad singular de Santa Cruz de Mudela (INE 13077000100)-zona P.I. Campo de Aviación.**

**Denominación de la zona:** P.I. Campo de Aviación

**Mapa:**



**Descripción:** Situado al Norte de la localidad, aproximadamente a 3, 5 kilómetros del centro de esta. Está ubicado al lado izquierdo de la Autovía A-4 en dirección hacia Madrid.

**25. Referencia: 13078000100-2017-zona01. Castilla-La Mancha, Provincia de Ciudad Real, Municipio de Socuellamos, Entidad singular de Socuellamos (INE 13078000100)-zona P.I. EL LLANO y SAN CRISTOBAL.**

**Denominación de la zona:** P.I. EL LLANO y SAN CRISTOBAL

**Mapa:**



**Descripción:** Situados al sur del municipio, separados de este por la estación de ferrocarril. Estos polígonos están separados a su vez entre ellos por la carretera de Villarrobledo, quedando el de San Cristobal al lado izquierdo de esta en su sentido hacia la localidad albaceteña.

**26. Referencia: 13078000100-2017-zona02. Castilla-La Mancha, Provincia de Ciudad Real, Municipio de Socuellamos, Entidad singular de Socuellamos (INE 13078000100)-zona P.I. VANGUARD.**

**Denominación de la zona:** P.I. VANGUARD

**Mapa:**



**Descripción:** Encuadrado entre las calles Santiago, Canteras y Espronceda de la localidad de Socuéllamos, al sur de esta.

**27. Referencia: 13078000100-2017-zona03. Castilla-La Mancha, Provincia de Ciudad Real, Municipio de Socuellamos, Entidad singular de Socuellamos (INE 13078000100)-zona P.I. ALVISA, ZÁNCARA y ZONA COOPERATIVA.**

**Denominación de la zona:** P.I. ALVISA, ZÁNCARA y ZONA COOPERATIVA

**Mapa:**



**Descripción:** Situados en la parte oeste del municipio. Comprende las calles Campo de Criptana, Avenida Juan XXII (Alvisa y Cooperativa) y Carretera de Záncara (Záncara).

**28. Referencia: 13078000100-2017-zona04. Castilla-La Mancha, Provincia de Ciudad Real, Municipio de Socuellamos, Entidad singular de Socuellamos (INE 13078000100)-zona P.I. CARRETERA DE LAS MESAS.**

**Denominación de la zona: P.I. CARRETERA DE LAS MESAS**

**Mapa:**



**Descripción:** Situado al norte del municipio en el lado izquierdo de la carretera CM- 3111 hacia Las Mesas (Cuenca).

**29. Referencia: 13087000100-2017-zona01. Castilla-La Mancha, Provincia de Ciudad Real, Municipio de Valdepeñas, Entidad singular de Valdepeñas (INE 13087000100)-zona P.I. ENTRECAMINOS.**

**Denominación de la zona: P.I. ENTRECAMINOS**

**Mapa:**



**Descripción:** Situado en la Autovía de Andalucía A-4 al oeste del municipio de Valdepeñas.

**30. Referencia: 13087000100-2017-zona02. Castilla-La Mancha, Provincia de Ciudad Real, Municipio de Valdepeñas, Entidad singular de Valdepeñas (INE 13087000100)-zona P.I. VALDEPEÑAS.**

**Denominación de la zona: P.I. VALDEPEÑAS**

**Mapa:**



**Descripción:** Situado al norte de la localidad, entre la A-4 y la Avenida del Vino, hasta que justo estas se juntan.

**31. Referencia: 13096000100-2017-zona01. Castilla-La Mancha, Provincia de Ciudad Real, Municipio de Villarrubia de los Ojos, Entidad singular de Villarrubia de los Ojos (INE 13096000100)-zona P.I. SANTA ANA Y VILLARRUBIA.**

**Denominación de la zona: P.I. SANTA ANA Y VILLARRUBIA**

**Mapa:**



**Descripción:** Situados al este de la población, separados por la CM-4120. A la derecha el Santa Ana, a la izquierda el Villarrubia.

**32. Referencia: 16106000100-2017-zona01. Castilla-La Mancha, Provincia de Cuenca, Municipio de Horcajo de Santiago, Entidad singular de Horcajo de Santiago (INE 16106000100)-zona POLÍGONO INDUSTRIAL EL PINO.**

**Denominación de la zona: POLÍGONO INDUSTRIAL EL PINO**

**Mapa:**



**Descripción:** Al norte de Horcajo de Santiago. Área comprendida entre Paseo Ángela Rosa Silva, Calle Cooperativa, Calle Isidoro Hervás y Calle Calvo Sotelo.

**33. Referencia: 19105000200-2017-zona01. Castilla-La Mancha, Provincia de Guadalajara, Municipio de Chiloeches, Entidad singular de Chiloeches (INE 19105000200)-zona P. I. DE LA VEGA**

**Denominación de la zona:** P. I. DE LA VEGA

**Mapa:**



**Descripción:** Es el área delimitada por EL Camino de la Vega y el Barranco de las Palmas. Borde oriental del Rio Henares en el municipio de Chiloeches.



**34. Referencia: 19105000200-2017-zona02. Castilla-La Mancha, Provincia de Guadalajara, Municipio de Chiloeches, Entidad singular de Chiloeches (INE 19105000200)-zona P. I. DE ALBOLLEQUE**

**Denominación de la zona: P. I. DE ALBOLLEQUE**

**Mapa:**



**Descripción:** A lo largo de la carretera GU-203, el área comprendida entre C/ Pilon y la propia carretera englobando C/ Bronce, C/ del Metal, Cuesta del Aguadero, C/ de Los Muchos y el sector 2 industrial.

**35. Referencia: 19230000100-2017-zona01. Castilla-La Mancha, Provincia de Guadalajara, Municipio de Quer, Entidad singular de Quer (INE 19230000100)-zona P. I. DE QUER**

**Denominación de la zona: P. I. DE QUER**

**Mapa:**



**Descripción:** Área comprendida entre la calle Vega del Bornova, calle Arroyo de los Chorrill y calle Vega del Henares, que se extiende a lo largo de la carretera Alovera la Huerta. Todas las calles del polígono.

**36. Referencia: 19319000100-2017-zona01. Castilla-La Mancha, Provincia de Guadalajara, Municipio de Villanueva de la Torre, Entidad singular de Villanueva de la Torre (INE 19319000100)-zona P. I. DE VILLANUEVA DE LA TORRE**

**Denominación de la zona:** P. I. DE VILLANUEVA DE LA TORRE

**Mapa:**



**Descripción:** Área delimitada por calles Toledano, Ayllón, Camino del Tesoro y carretera GU-102.

**37. Referencia: 19331000100-2017-zona01. Castilla-La Mancha, Provincia de Guadalajara, Municipio de Yunquera de Henares, Entidad singular de Yunquera de Henares (INE 19331000100)-zona PARQUE INDUSTRIAL MOHEDANO II**

**Denominación de la zona: PARQUE INDUSTRIAL MOHEDANO II**

**Mapa:**



**Descripción:** Área comprendida entre la intersección de Camino de Cerrillos con la Avenida de Industria.

**38. Referencia: 19331000100-2017-zona02. Castilla-La Mancha, Provincia de Guadalajara, Municipio de, Entidad singular de Yunquera de Henares (INE 19331000100)-zona POLÍGONO INDUSTRIAL URRaque**

**Denominación de la zona: POLÍGONO INDUSTRIAL URRaque**

**Mapa:**



**Descripción:** Área empresarial a lo largo de la Avenida Islas Filipinas de Yunquera de Henares. Su prolongación llega hasta el Parque Industrial Mohedano II.

**39. Referencia: 45014000100-2017-zona01. Castilla-La Mancha, Provincia de Toledo, Municipio de Añover de Tajo, Entidad singular de Añover de Tajo (INE 45014000100)-zona POLÍGONO INDUSTRIAL DESVÍO**

**Denominación de la zona:** POLÍGONO INDUSTRIAL DESVÍO

**Mapa:**



**Descripción:** Delimitado al sur por carretera CM-4004, al oeste por calles Argentina y Plaza Rústica 14 y al este por la Calle Cuba.

**40. Referencia: 45031000100-2017-zona01. Castilla-La Mancha, Provincia de Toledo, Municipio de Camarena, Entidad singular de Camarena (INE 45031000100)-zona POLÍGONO INDUSTRIAL DE CAMARENA**

**Denominación de la zona: POLÍGONO INDUSTRIAL DE CAMARENA**

**Mapa:**



**Descripción:** Localizado a al sur de Camarena, a lo largo de la avenida de la Industria.

**41. Referencia: 45038000100-2017-zona01. Castilla-La Mancha, Provincia de Toledo, Municipio de Carranque, Entidad singular de Carranque (INE 45038000100)-zona POLÍGONO INDUSTRIAL EL PRADILLO**

**Denominación de la zona: POLÍGONO INDUSTRIAL EL PRADILLO**

**Mapa:**

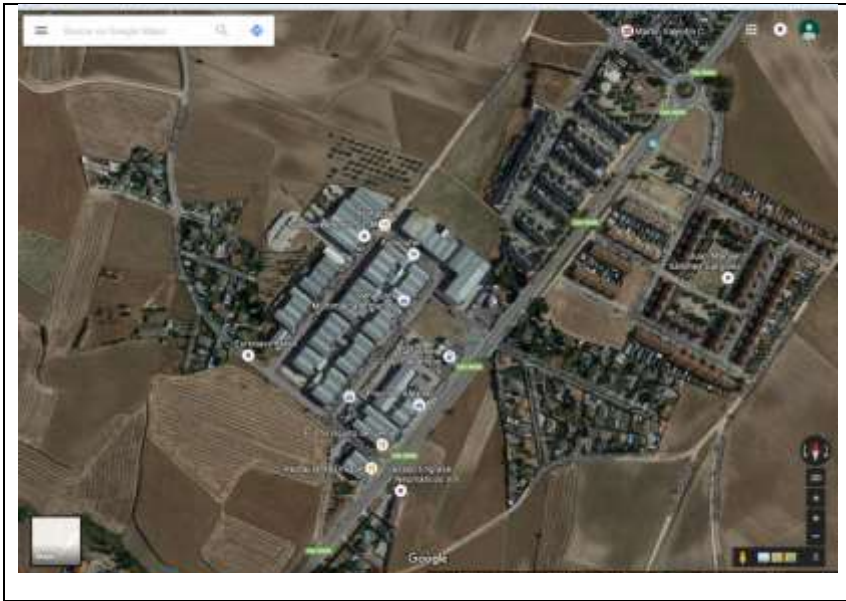

**Descripción:** Al norte de Carranque, a lo largo de la carretera CM-4008. Avenida de la Industria, C/ Metal y Calle Madera.

**42. Referencia: 45041000100-2017-zona01. Castilla-La Mancha, Provincia de Toledo, Municipio de Casarrubios del Monte, Entidad singular de Casarrubios del Monte (INE 45041000100)-zona POLÍGONO INDUSTRIAL MONTE BOYAL**

**Denominación de la zona:** POLÍGONO INDUSTRIAL MONTE BOYAL

**Mapa:**



**Descripción:** Al norte de la localidad. Desde la intersección de la CM-4004 con CM-9419, a lo largo de la Avenida de la Constitución Se llega desde la carretera CM-4004 por la Avenida de la Constitución y limitado al norte por la avenida Monte Boyal.

**43. Referencia: 45047000100-2017-zona01. Castilla-La Mancha, Provincia de Toledo, Municipio de Cedillo del Condado, Entidad singular de Cedillo del Condado (INE 45047000100)-zona POLÍGONO INDUSTRIAL REQUENA**

**Denominación de la zona:** POLÍGONO INDUSTRIAL REQUENA

**Mapa:**



**Descripción:** Al sur de la autovía CM-41 y limitado por la carretera CM-4004 al norte. Las calles sólo se identifican como Polígono Industrial Requena.

**44. Referencia: 45047000100-2017-zona02. Castilla-La Mancha, Provincia de Toledo, Municipio de Cedillo del Condado, Entidad singular de Cedillo del Condado (INE 45047000100)-zona POLÍGONO INDUSTRIAL SAN ANTONIO**

**Denominación de la zona:** POLÍGONO INDUSTRIAL SAN ANTONIO

**Mapa:**



**Descripción:** Al norte de la localidad en carretera cm-4004. Zona marcada como calle Industrial.

**45. Referencia: 45053000100-2017-zona01. Castilla-La Mancha, Provincia de Toledo, Municipio de Consuegra, Entidad singular de Consuegra (INE 45053000100)-zona POLÍGONO INDUSTRIAL CONSUEGRA**

**Denominación de la zona:** POLÍGONO INDUSTRIAL CONSUEGRA

**Mapa:**





**Descripción:** Al noroeste de la localidad. Limitado por carretera CM-4116 t carretera de Los Yébenes. Calles numeradas como 1, 2, 3 y sucesivas.

**46. Referencia: 45054000100-2017-zona01. Castilla-La Mancha, Provincia de Toledo, Municipio de Corral de Almaguer, Entidad singular de Corral de Almaguer (INE 45054000100)-zona POLÍGONO INDUSTRIAL CORRAL DE ALMAGUER**

**Denominación de la zona:** POLÍGONO INDUSTRIAL CORRAL DE ALMAGUER

**Mapa:**



**Descripción:** Al suroeste de la localidad, a lo largo de la carretera CM- 3000. Área delimitada por Avenida de los comuneros, C/ María Pacheco, C/ Padilla, C/ Maldonado, C/ Bravo.

**47. Referencia: 45066000100-2017-zona01. Castilla-La Mancha, Provincia de Toledo, Municipio de Fuensalida, Entidad singular de Fuensalida (INE 45066000100)-zona POLÍGONO INDUSTRIAL LAS GOLONDRINAS**

**Denominación de la zona:** POLÍGONO INDUSTRIAL LAS GOLONDRINAS

**Mapa:**



**Descripción:** Al noroeste de la localidad. Área delimitada por Camino Novés, calles Luxemburgo, Calle Holanda y Avenida de Europa.

**48. Referencia: 45081000100-2017-zona01. Castilla-La Mancha, Provincia de Toledo, Municipio de Illescas, Entidad singular de Illescas (INE 45081000100)-zona PARQUE INDUSTRIAL Y TECNOLÓGICO DE ILLESCAS, POLÍGONO INDUSTRIAL CÁRCAVAS Y SEÑORÍO DE ILLESCAS**

**Denominación de la zona:** PARQUE INDUSTRIAL Y TECNOLÓGICO DE ILLESCAS, POLÍGONO INDUSTRIAL CÁRCAVAS Y SEÑORÍO DE ILLESCAS

**Mapa:**



**Descripción:** Área localizada al noroeste de la localidad a ambos lados de la autovía A-42 entre las salidas 33 y 30. Recinto rodeado en color rojo, localizado englobando, además de la zona industrial, a Señorío de Illescas, Urbanización Las Praderas y Urbanización Cárcavas.

**49. Referencia: 45081000100-2017-zona02. Castilla-La Mancha, Provincia de Toledo, Municipio de, Entidad singular de Illescas (INE 45081000100)-zona POLÍGONO INDUSTRIAL SAN GIL Y VALDELASILLA**

**Denominación de la zona:** POLÍGONO INDUSTRIAL SAN GIL Y VALDELASILLA

**Mapa:**



**Descripción:** Localizados al suroeste de la localidad a ambos lados de la antigua carretera de Madrid-Toledo. Delimitado por Calle Nuevo Toledo, Calle Áncora, Calle Velas, Calle Lillo, Calle Platino y Calle Neón.

**50. Referencia: 45087000100-2017-zona01. Castilla-La Mancha, Provincia de Toledo, Municipio de Madridejos, Entidad singular de Madridejos (INE 45087000100)-zona POLÍGONO INDUSTRIAL SAN SEBASTIÁN**

**Denominación de la zona:** POLÍGONO INDUSTRIAL SAN SEBASTIÁN

**Mapa:**



**Descripción:** Localizado al noroeste de la localidad, entre la autovía A-4 y la antigua carretera Madrid-Cádiz. Área delimitada por Camino Carroyuela del Tobosillo, Plaza Rústica 86 y Calle Curtidores.

**51. Referencia: 45106000100-2017-zona01. Castilla-La Mancha, Provincia de Toledo, Municipio de Mora, Entidad singular de Mora (INE 45106000100)-zona POLÍGONO INDUSTRIAL MORA**

**Denominación de la zona: POLÍGONO INDUSTRIAL MORA**

**Mapa:**



**Descripción:** Localizado al oeste de la localidad. Delimitado al este por carretera CM-410. Las calles no tiene nombre.

**52. Referencia: 45115000100-2017-zona01. Castilla-La Mancha, Provincia de Toledo, Municipio de Noblejas, Entidad singular de Noblejas (INE 45115000100)-zona POLÍGONO INDUSTRIAL LA CARBONERA**

**Denominación de la zona:** POLÍGONO INDUSTRIAL LA CARBONERA

**Mapa:**



**Descripción:** Área delimitada por Carretera de Ocaña (N-400) , Avenida del Futuro, Calle Zurreros al noroeste Avenida Podadores y calle de la Escuela al Suroeste.

**53. Referencia: 45115000100-2017-zona02. Castilla-La Mancha, Provincia de Toledo, Municipio de, Entidad singular de Noblejas (INE 45115000100)-zona POLÍGONO INDUSTRIAL LOS MAJANOS**

**Denominación de la zona:** POLÍGONO INDUSTRIAL LOS MAJANOS

**Mapa:**



**Descripción:** Localizado al sureste de la localidad, a lo largo de la carretera N-400. Área delimitada por Calle Mayor y Calle Villatobas, incluyendo Calle Libertad.

**54. Referencia: 45119000100-2017-zona01. Castilla-La Mancha, Provincia de Toledo, Municipio de Numancia de la Sagra, Entidad singular de Numancia de la Sagra (INE 45119000100)-zona POLÍGONO INDUSTRIAL VILLA DE AZAÑA**

**Denominación de la zona:** POLÍGONO INDUSTRIAL VILLA DE AZAÑA

**Mapa:**



**Descripción:** Localizado al oeste de la autovía A-42. Área delimitada por Avenida de la Industria, Calle de los Ebanistas, Calle de los Transportistas, carretera CM-4004 y Avenida de América.

**55. Referencia: 45119000100-2017-zona02. Castilla-La Mancha, Provincia de Toledo, Municipio de Numancia de la Sagra, Entidad singular de Numancia de la Sagra (INE 45119000100)-zona POLÍGONO INDUSTRIAL LA SAGRA**

**Denominación de la zona:** POLÍGONO INDUSTRIAL LA SAGRA

**Mapa:**



**Descripción:** Al sur de la autopista AP-41, a lo largo de carretera CM-4004, englobando Camino de la atalaya, Calle de la Torre y delimitado al oeste por el Arroyo de Gansarinos.

**56. Referencia: 45121000100-2017-zona01. Castilla-La Mancha, Provincia de Toledo, Municipio de Ocaña, Entidad singular de Ocaña (INE 45121000100)-zona POLÍGONO INDUSTRIAL DE OCAÑA**

**Denominación de la zona:** POLÍGONO INDUSTRIAL DE OCAÑA

**Mapa:**



**Descripción:** Localizado a ambos lados de la autovía A-4. Delimitado por carretera N-301, carretera N-400, y parte sur a lo largo de la autovía A-4.

**57. Referencia: 45122000100-2017-zona01. Castilla La Mancha, Provincia de Toledo, Municipio de Olías del Rey, Entidad singular de población Olías del Rey (código INE 45122000100)- Polígono Industrial Olías del Rey.**

**Denominación de la zona:** Polígono Industrial Olías del Rey

**Mapa:**

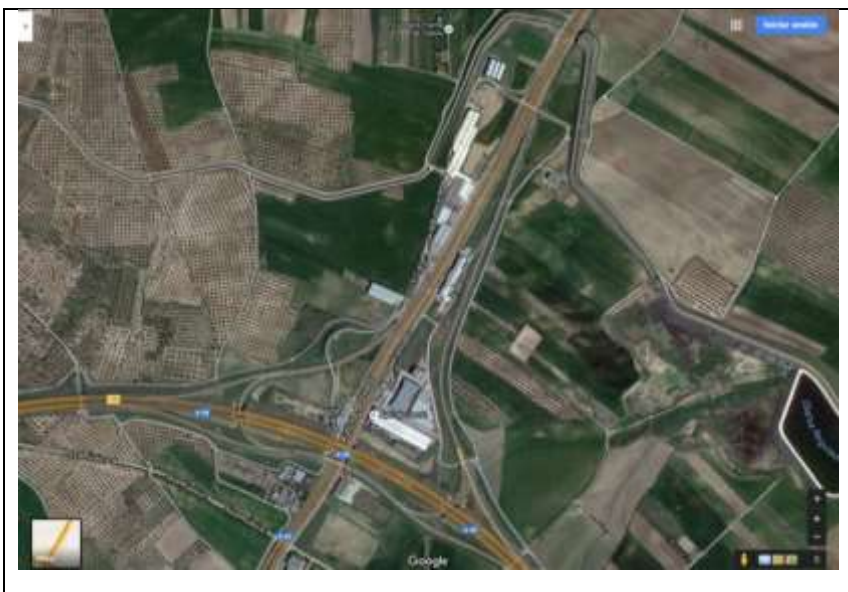



**Descripción:** Está a ambos lados de la Autovía A-42 que une Toledo con Madrid. Si miramos el sentido hacia Madrid, el polígono comenzaría en el cruce de la A-42 con la A-40, y finalizaría aproximadamente un kilómetro después.

**58. Referencia: 45123000100-2017-zona01. Castilla-La Mancha, Provincia de Toledo, Municipio de Ontígola, Entidad singular de Ontígola (INE 45123000100)-zona POLÍGONO INDUSTRIAL DE ONTÍGOLA LOS ALBARDIALES**

**Denominación de la zona:** POLÍGONO INDUSTRIAL DE ONTÍGOLA LOS ALBARDIALES

**Mapa:**



**Descripción:** Al sur de la localidad, a ambos lados de la autovía A-4 (E5). Delimitado al norte por Calle Colmenas y al sur por autopista R-4.

**59. Referencia: 45142000100-2017-zona01. Castilla-La Mancha, Provincia de Toledo, Municipio de Quintanar de la Orden, Entidad singular de Quintanar de la Orden (INE 45142000100)-zona POLÍGONO INDUSTRIAL DE QUINTANAR DE LA ORDEN**

**Denominación de la zona:** POLÍGONO INDUSTRIAL DE QUINTANAR DE LA ORDEN

**Mapa:**



**Descripción:** Localizado al sureste de la localidad, a lo largo de carretera N-301. Área delimitada por Plaza Alto del Losar.

**60. Referencia: 45158000100-2017-zona01. Castilla-La Mancha, Provincia de Toledo, Municipio de Santa Olalla, Entidad singular de Santa Olalla (INE 45158000100)-zona POLÍGONO INDUSTRIAL DE SANTA OLALLA**

**Denominación de la zona:** POLÍGONO INDUSTRIAL DE SANTA OLALLA

**Mapa:**



**Descripción:** Localizado al noreste de la localidad, y delimitado al norte por la autovía A-5. Se accede por Avenida de la Constitución. No se identifican nombres de calles.

**61. Referencia: 45165000600-2017-zona01. Castilla-La Mancha, Provincia de Toledo, Municipio de Talavera de la Reina, Entidad singular de Talavera de la Reina (INE 45165000600)-zona BARRIO DE PATROCINIO.**

**Denominación de la zona:** BARRIO DE PATROCINIO

**Mapa:**



**Descripción:** Barrio de la localidad de Talavera de la Reina (Toledo) localizado al suroeste de la misma. Lo comprenden todas las calles incluidas en el área delimitada por C/ San Antonio al noroeste y oeste; C/ SanMatías y Calle del Olivo al suroeste y sur; Camino Calera y Calle Retamoso al este y noreste; y Camino del Barro hasta intersección con Calle San Antonio al norte.

**62. Referencia: 45165000600-2017-zona02. Castilla-La Mancha, Provincia de Toledo, Municipio de Talavera de la Reina, Entidad singular de Talavera de la Reina (INE 45165000600)-zona BARRIO DE SANTA MARÍA.**

**Denominación de la zona:** BARRIO DE SANTA MARÍA

**Mapa:**



**Descripción:** Entidad de población perteneciente al municipio de Talavera de la Reina con código 45165000101. Se encuentra localizada en la vertiente sur del río Tajo a su paso por Talavera de la Reina. La Entidad limita al norte con el propio río Tajo, y se extiende delimitada entre las carreteras N-502 y CM-4102.

**63. Referencia: 45168000100-2017-zona01. Castilla-La Mancha, Provincia de Toledo, Municipio de Toledo, Entidad singular de Toledo (INE 45168000100)-zona CASCO HISTÓRICO CIUDAD DE TOLEDO.**

**Denominación de la zona:** CASCO HISTÓRICO CIUDAD DE TOLEDO

**Mapa:**



**Descripción:** Todo el recinto histórico de la ciudad de Toledo, el cual queda delimitado por las murallas, al norte de la ciudad y el río Tajo al este, sur y oeste, como puede revisarse en la imagen de debajo. Concretamente está delimitado al norte por la Calle Carrera entre el puente de Azarquiel y la Puerta de Bisagra; Bajada de Avenida de Reconquista y Paseo de Merchán, entre Puerta de Bisagra y Paseo de Recaredo; Paseo de Recaredo hasta el puente de San Martín, y luego queda totalmente rodeado por el río Tajo, hasta la Avenida Castilla-La Mancha en su intersección con Calle Carrera.

**64. Referencia: 45168000100-2017-zona02. Castilla-La Mancha, Provincia de Toledo, Municipio de Toledo, Entidad singular de Toledo (INE 45168000100)-zona URBANIZACIÓN SAN BERNARDO.**

**Denominación de la zona:** URBANIZACIÓN SAN BERNARDO

**Mapa:**



**Descripción:** Urbanización localizada en las afueras de la ciudad de Toledo, al noroeste del casco histórico y en la vertiente sur del río Tajo. Como puede comprobarse en la imagen de debajo, la urbanización se extiende a ambos lados de la carretera CM- 4000 hasta el río Tajo. Al oeste se delimita por el cruce de la carretera de la Peraleda y la Calle Monasterio Sta. M Morer y Monasterio Sta. M de Huerta con la carretera CM-4000, prolongándose por el sur hasta la carretera CM-4013, y quedando limitada al este por la carretera CM-401.

**65. Referencia: 45168000100-2017-zona03. Castilla-La Mancha, Provincia de Toledo, Municipio de Toledo, Entidad singular de Toledo (INE 45168000100)-zona URBANIZACIÓN MONTESIÓN.**

**Denominación de la zona:** URBANIZACIÓN MONTESIÓN

**Mapa:**



**Descripción:** Urbanización localizada en las afueras de la ciudad de Toledo cuya entrada están en la carretera CM-4000 a continuación de la Urbanización San Bernardo. Como puede comprobarse en la imagen, engloba el área delimitada por la avenida Montesión desde la carretera CM-4000, Calle Tomillo al oeste, Calles 00 al sur y sureste y Calle Jara al oeste.

**66. Referencia: 45168000100-2017-zona04. Castilla-La Mancha, Provincia de Toledo, Municipio de Toledo, Entidad singular de Toledo (INE 45168000100)-zona URBANIZACIÓN POZUELA – LA CERCA.**

**Denominación de la zona:** URBANIZACIÓN POZUELA –LA CERCA

**Mapa:**



**Descripción:** Zona residencial localizada al sur de la ciudad histórica de Toledo, en la vertiente sur del río Tajo. Como puede comprobarse en la imagen, es el área delimitada por la carretera TO-3100 al norte y al este. Por el oeste queda delimitada por el Camino de Pontezuelas hasta su cruce con la carretera TO-3100. La zona residencial (zona de cigarrales de Toledo) se extiende por el sur hasta el límite del término municipal con el municipio de Cobisa (Toledo).

**67. Referencia: 45180000100-2017-zona01. Castilla-La Mancha, Provincia de Toledo, Municipio de Valmojado, Entidad singular de Valmojado (INE 45180000100)-zona POLÍGONO INDUSTRIAL CABEZA TOCÓN**

**Denominación de la zona:** POLÍGONO INDUSTRIAL CABEZA TOCÓN

**Mapa:**



**Descripción:** Localizado al norte de la localidad a ambos lados de carretera N-Va. Área delimitada por Camino Santa Rita, Calle Cuenca, Calle Ciudad Real y al sur Avenida de la Constitución.

**68. Referencia: 45185000100-2017-zona01. Castilla-La Mancha, Provincia de Toledo, Municipio de Villacañas, Entidad singular de Villacañas (INE 45185000100)-zona POLÍGONO INDUSTRIAL LAS CABEZAS**

**Denominación de la zona:** POLÍGONO INDUSTRIAL LAS CABEZAS

**Mapa:**





**Descripción:** Al sur de la localidad. Delimitado al norte por Avenida Cuestas Blancas, Calle Tarragona y Carretera de Tembleque. Al este por Calle Madridejos y Calle Chaparral. Al sur por la carretera CM-410, y al oeste hasta la intersección de la carretera de Tembleque con la CM-410.

**69. Referencia: 45188000100-2017-zona01. Castilla-La Mancha, Provincia de Toledo, Municipio de Villaluenga de la Sagra, Entidad singular de Villaluenga de la Sagra (INE 45188000100)-zona POLIGONO INDUSTRIAL LA JERECITA**

**Denominación de la zona:** POLIGONO INDUSTRIAL LA JERECITA

**Mapa:**



**Descripción:** Al sur de la localidad de Villaluenga de la Sagra y hacia el norte de Cabañas de la Sagra. Área que engloba al polígono y zona residencial (marcada en figura). Delimitado por autovía A-42 (salida 50), antigua carretera Madrid- Toledo, el Camino de Cabañas y el Camino de Yuncillos.

**70. Referencia: 45188000100-2017-zona02. Castilla-La Mancha, Provincia de Toledo, Municipio de, Entidad singular Villaluenga de la Sagra (INE 45188000100)-zona POLÍGONO INDUSTRIAL LAS CANTERAS**

**Denominación de la zona:** POLÍGONO INDUSTRIAL LAS CANTERAS

**Mapa:**



**Descripción:** Localizado al este de la autovía A-42 (salidas 48 y 47). Área delimitada por antigua carretera Madrid-Toledo, calle Valhondoy Calle Bronce.

**71. Referencia: 45199000100-2017-zona01. Castilla-La Mancha, Provincia de Toledo, Municipio de El Viso de San Juan, Entidad singular de El Viso de San Juan (INE 45199000100)-zona POLÍGONO INDUSTRIAL LA ERMITA**

**Denominación de la zona:** POLÍGONO INDUSTRIAL LA ERMITA

**Mapa:**



**Descripción:** Localizado al noreste de la localidad. Delimitado por carretera TO-2034 al oeste, calle Polígono Rústica 6 al sur, Camino Real al este y Camino Viso a Ugena al norte.

**72. Referencia: 45203000100-2017-zona01. Castilla-La Mancha, Provincia de Toledo, Municipio de Yuncler, Entidad singular de Yuncler (INE 45203000100)-zona POLÍGONO INDUSTRIAL LAS ATALAYAS**

**Denominación de la zona:** POLÍGONO INDUSTRIAL LAS ATALAYAS

**Mapa:**

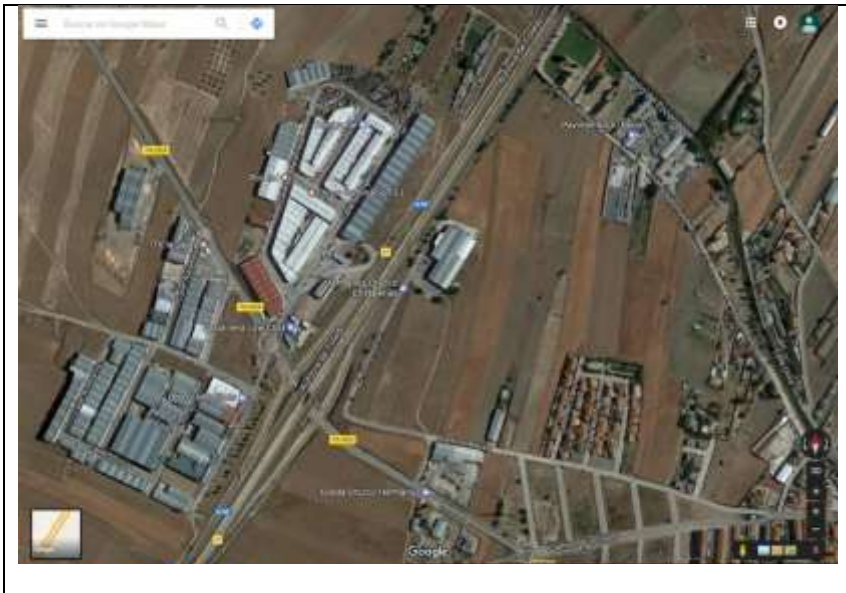

**Descripción:** Localizado al oeste de la autovía A-42. Delimitado por Calle Malamata y Calle del Ingertal al norte, la autovía A-42 al este, Calle Oficios al sur y Calle Automóvil y Calle Artesanía al oeste.

**73. Referencia: 45161000300-2017-zona01. Castilla-La Mancha, Provincia de Toledo, Municipio de Seseña, Entidad singular de Seseña (INE 45161000300)-zona Centro Seseña**

**Denominación de la zona:** Zona Centro Seseña

**Mapa:**





municipio	nucleo	Nucleo	tVía	via
SESEÑA	45161000301	SESEÑA	Avenida	Comuneros de Castilla
SESEÑA	45161000301	SESEÑA	Avenida	Salvacion
SESEÑA	45161000301	SESEÑA	Calle	Alta
SESEÑA	45161000301	SESEÑA	Calle	Alvarado
SESEÑA	45161000301	SESEÑA	Calle	Amargura
SESEÑA	45161000301	SESEÑA	Calle	Ancha
SESEÑA	45161000301	SESEÑA	Calle	Asturias
SESEÑA	45161000301	SESEÑA	Calle	Ayuntamiento
SESEÑA	45161000301	SESEÑA	Calle	Bajada del Salvador
SESEÑA	45161000301	SESEÑA	Calle	Boleta La
SESEÑA	45161000301	SESEÑA	Calle	Borox
SESEÑA	45161000301	SESEÑA	Calle	Botica
SESEÑA	45161000301	SESEÑA	Calle	Calvario Del
SESEÑA	45161000301	SESEÑA	Calle	Cardenal Cisneros
SESEÑA	45161000301	SESEÑA	Calle	Castilla La Mancha
SESEÑA	45161000301	SESEÑA	Calle	Chinchon
SESEÑA	45161000301	SESEÑA	Calle	Codo Del
SESEÑA	45161000301	SESEÑA	Calle	Coroneles de Los
SESEÑA	45161000301	SESEÑA	Calle	Corrales Los
SESEÑA	45161000301	SESEÑA	Calle	Cuenca
SESEÑA	45161000301	SESEÑA	Calle	Doctor Fleming
SESEÑA	45161000301	SESEÑA	Calle	Guadalajara
SESEÑA	45161000301	SESEÑA	Calle	Hidalgos Los
SESEÑA	45161000301	SESEÑA	Calle	Huerta La
SESEÑA	45161000301	SESEÑA	Calle	Libertad
SESEÑA	45161000301	SESEÑA	Calle	Maldonado
SESEÑA	45161000301	SESEÑA	Calle	Matadero
SESEÑA	45161000301	SESEÑA	Calle	Morenos Los
SESEÑA	45161000301	SESEÑA	Calle	Murillo
SESEÑA	45161000301	SESEÑA	Calle	Pilar Del
SESEÑA	45161000301	SESEÑA	Calle	Pizarro
SESEÑA	45161000301	SESEÑA	Calle	Prado Del
SESEÑA	45161000301	SESEÑA	Calle	Rio Jarama
SESEÑA	45161000301	SESEÑA	Calle	Rio Tajo
SESEÑA	45161000301	SESEÑA	Calle	Seseña Nuevo
SESEÑA	45161000301	SESEÑA	Calle	Silos Los
SESEÑA	45161000301	SESEÑA	Calle	Titulcia
SESEÑA	45161000301	SESEÑA	Calle	Valdemoro
SESEÑA	45161000301	SESEÑA	Calle	Vega La
SESEÑA	45161000301	SESEÑA	Calle	Veguilla La
SESEÑA	45161000301	SESEÑA	Calle	Yeles
SESEÑA	45161000301	SESEÑA	Calle	Zaragoza
SESEÑA	45161000301	SESEÑA	Calle	Zuloaga
SESEÑA	45161000301	SESEÑA	Plaza	Bayona
SESEÑA	45161000301	SESEÑA	Travesía	Alvarado
SESEÑA	45161000301	SESEÑA	Travesía	Asturias
SESEÑA	45161000301	SESEÑA	Travesía	Ayuntamiento
SESEÑA	45161000301	SESEÑA	Travesía de	Murillo
SESEÑA	45161000301	SESEÑA	Travesía de	Huerta
SESEÑA	45161000301	SESEÑA	Travesía del	Codo
SESEÑA	45161000301	SESEÑA	Travesía Del	Cristo
SESEÑA	45161000301	SESEÑA	Travesía del	Prado
SESEÑA	45161000301	SESEÑA	Calle	Cristo Del