GOBIERNO DE ESPAÑA

VICEPRESIDENCIA SEGUNDA DEL GOBIERNO

MINISTERIO DE ASUNTOS ECONÓMICOS Y TRANSFORMACIÓN DIGITAL

ORGANIGRAMA DE LA VICEPRESIDENCIA SEGUNDA DEL GOBIERNO Y MINISTERIO DE ASUNTOS ECONÓMICOS Y TRANSFORMACIÓN DIGITAL
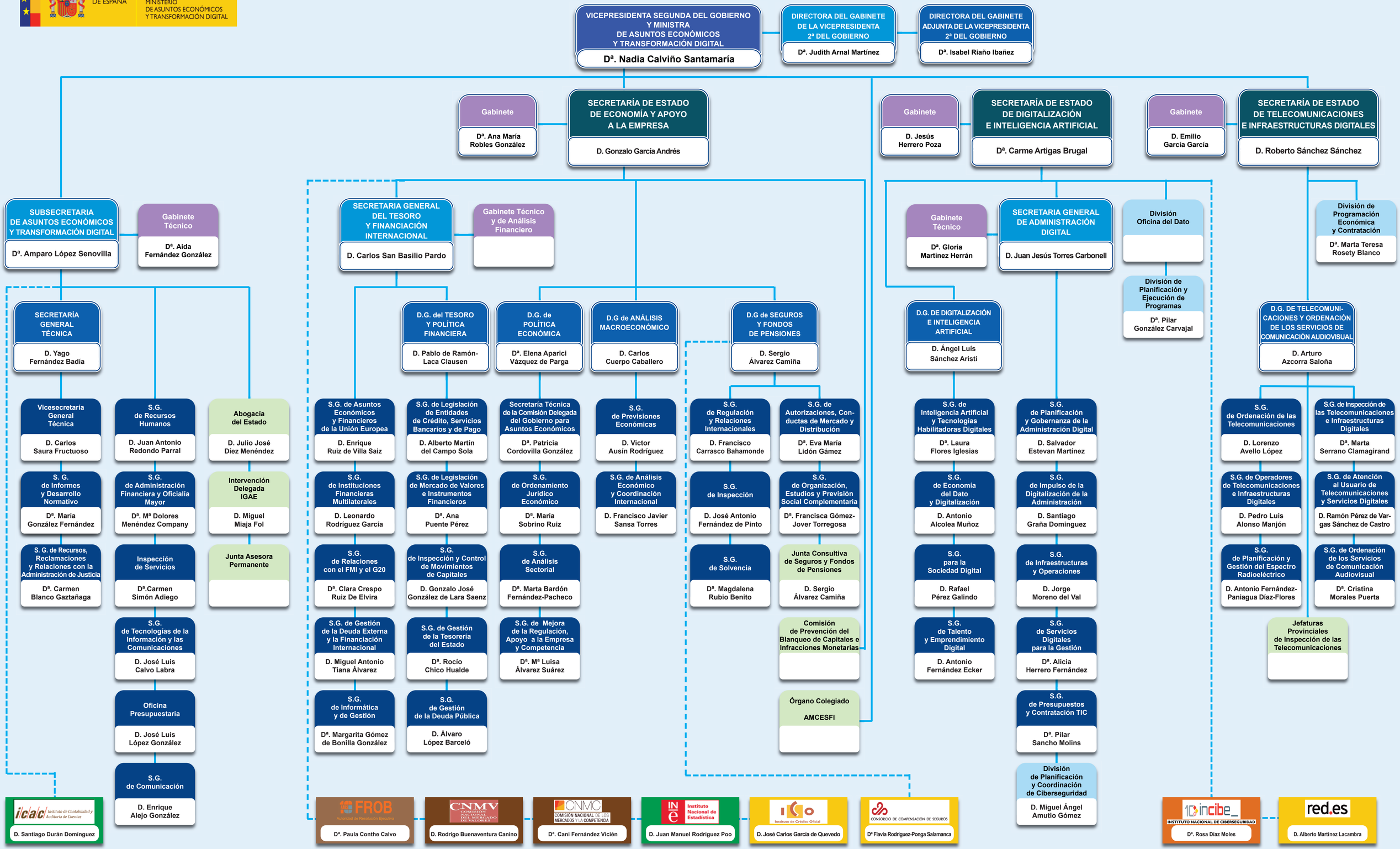
Actualizado a 12 de junio de 2021